

**ÀMBITS D'ACTUACIÓ**

- SALA 1 RECEPCIÓ I ACOLLIMENT VISITANTS
- SALA 2 INMERSIÓ
- SALA 3 DE MAR ENLLÀ
- SALA 4 ARRIBAR A BON PORT
- SALA 5 PESCA I BIODIVERSITAT
- SALA 6 ESPAI EDUCATIU
- SALA 7 LA SALA DE LES BARQUES

Planol: 1 ÀMBITS D'ACTUACIÓ  
 Escala: 1:200



estudi creatiu  
 Ramón Llull 5, baixos 07190 Esporles, Mallorca

Projecte : MUSEU MARITIM DE MALLORCA, Ses Voltes  
 Promotor: CONSORCI MUSEU MARITIM DE MALLORCA, CONSELL DE MALLORCA  
 Data: Abril 2021

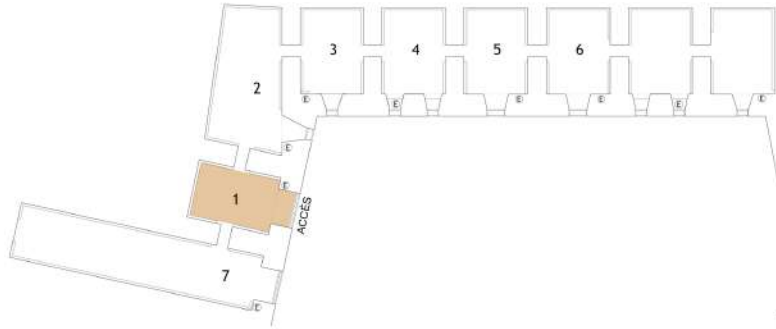

**SALA 1 RECEPCIÓ I ACOLLIMENT VISITANT**

- 1.1 ACCÉS
- 1.2 RECEPCIÓ
- 1.3 ESCENOGRAFIA BENVINGUDA
- 1.4 TENDA- TAQUILLES

**ELEMENTS I GRÀFICA**

- 1 PANTALLA DIGITAL MÒBIL
- 2 TAULELL ATENCIÓ PÚBLIC
- 3 ARMARI INSTAL·LACIONS AMB TRACTAMENT GRÀFIC
- 4 LOGO EN VINIL
- 5 ESCENOGRAFIA AMB VAIXELL/ TRACTAMENT/ PINTAT TRISPOL EN BLAU
- 6 PANELL COMPOSITE IMPRÈS
- 7 ENVÀ EXTRADOSSAT AMB LOGO CALAT I CORPORI
- 8 VITRINA TENDA
- 9 INTERIOR DE VITRINA AMB PRESTATGES DE
- 10 ESTRUCTURA PER ALLOTJAR ARMARI BIES
- 11 PANELL COMPOSITE IMPRÈS
- 12 VINILS EN VIDRE
- 13 PORTA AUTOMÀTIC DE VIDRE
- 14 TARIMA DE PI TRACTADA EN AUTOCLAVE

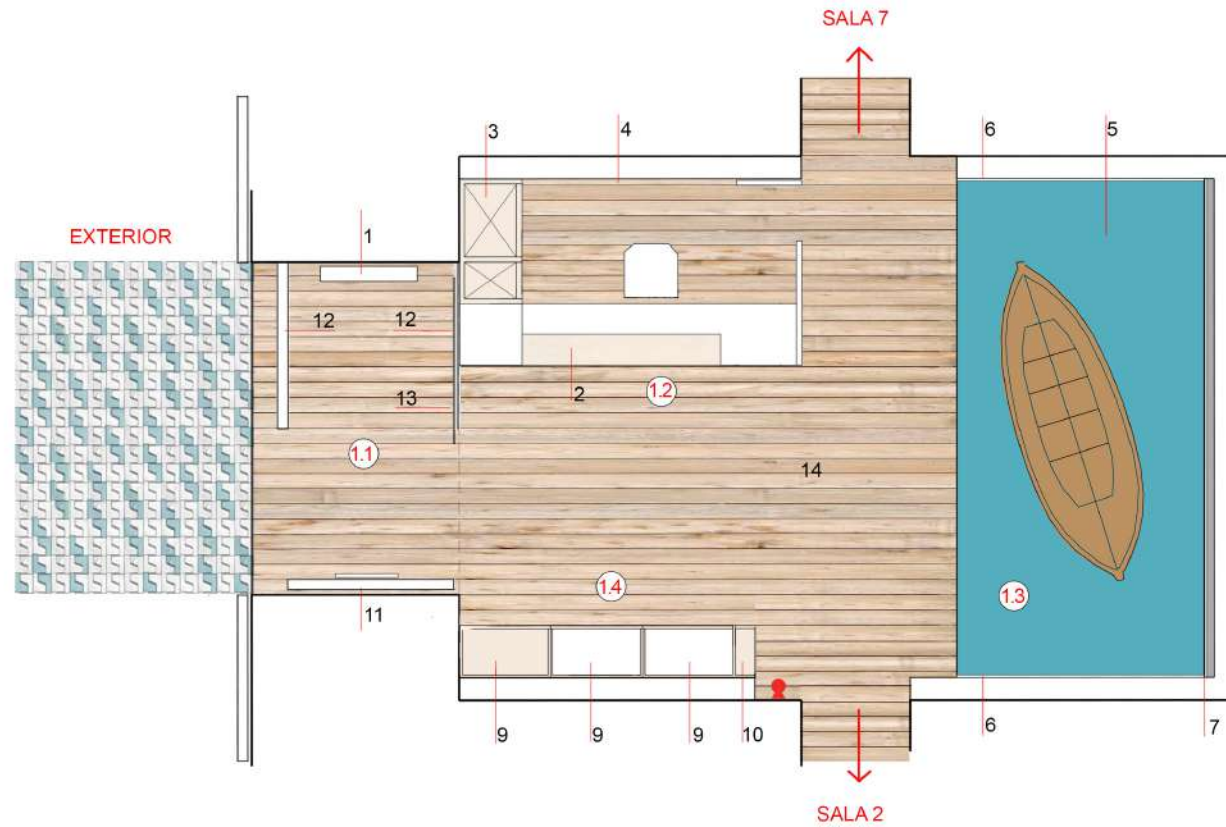

Planol: 2 SALA 1 - PLANTA  
Escala: 1.50



estudi creatiu  
Ramón Llull 5, baixos 07190 Esporles, Mallorca

Projecte : MUSEU MARITIM DE MALLORCA, Ses Voltes  
Promotor: CONSORCI MUSEU MARITIM DE MALLORCA, CONSELL DE MALLORCA  
Data: Abril 2021

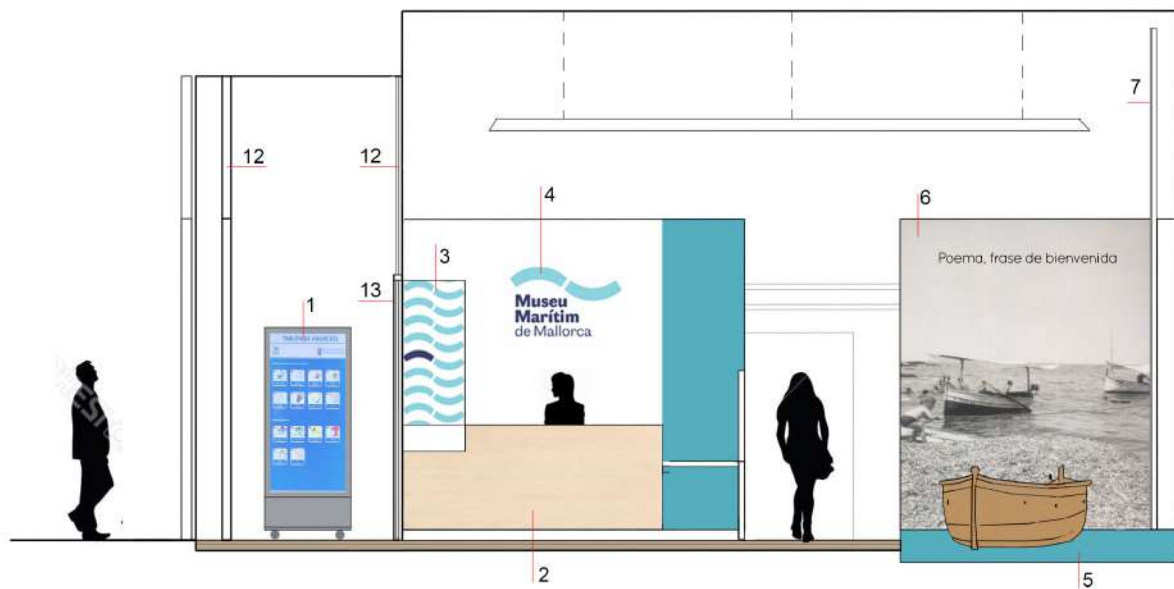

**SALA 1 RECEPCIÓ I ACOLLIMENT VISITANT**

- 1 PANTALLA DIGITAL MÒBIL
- 2 TAULELL ATENCIÓ PÚBLIC
- 3 ARMARI INSTAL·LACIONS AMB TRACTAMENT GRÀFIC
- 4 LOGO EN VINIL
- 5 ESCENOGRAFIA AMB VAIXELL
- 6 PANELL COMPOSITE IMPRÈS
- 7 ENVÀ EXTRADOSSAT AMB LOGO CALAT I CORPORI
- 12 VINILS EN VIDRE
- 13 PORTA AUTOMÀTICA DE VIDRE

Planol: 3 SALA 1 - ALÇATS  
Escala: 1 : 50



estudi creatiu  
Ramón Llull 5, baixos 07190 Esporles, Mallorca

Projecte : MUSEU MARITIM DE MALLORCA, Ses Voltes  
Promotor: CONSORCI MUSEU MARITIM DE MALLORCA, CONSELL DE MALLORCA  
Data: Abril 2021

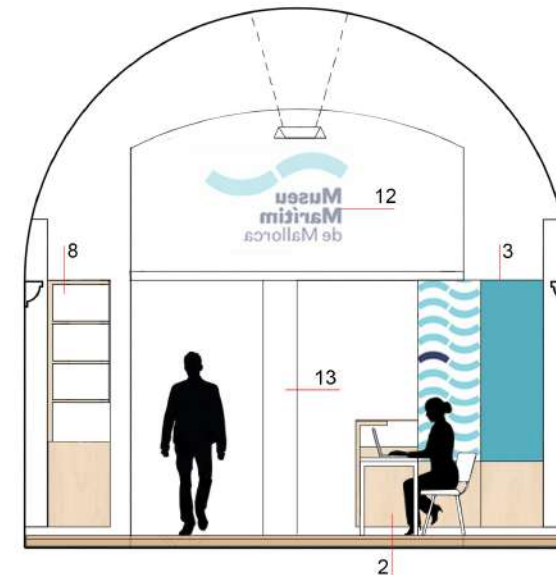
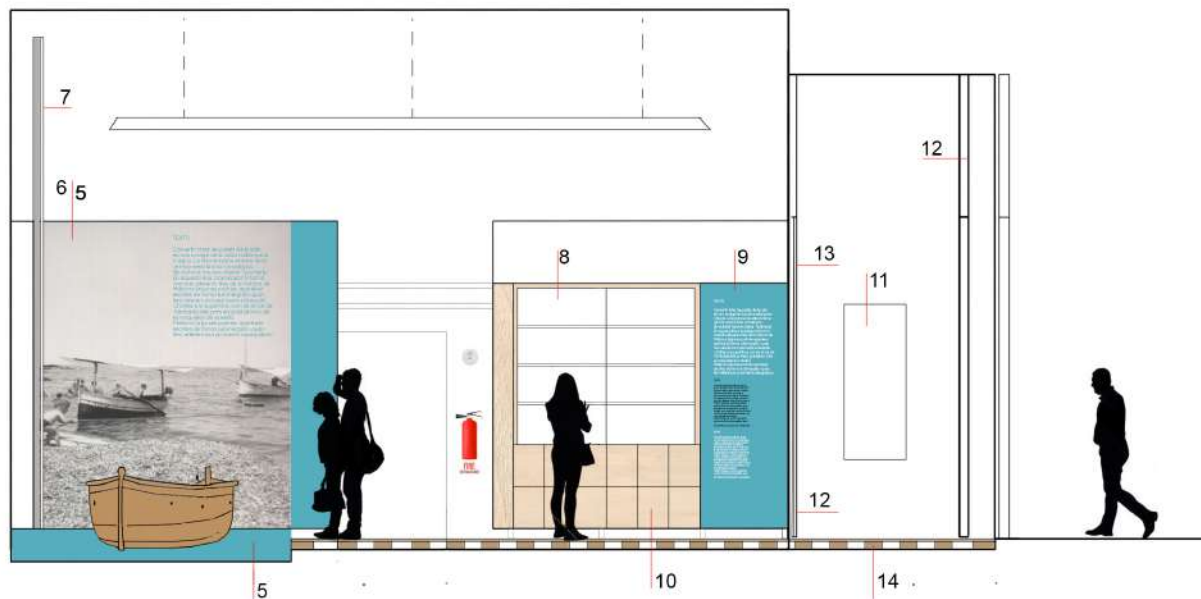

**SALA 1 RECEPCIÓ I ACOLLIMENT VISITANT**

- 2 TAULELL ATENCIÓ PÚBLIC
- 3 ARMARI INSTAL·LACIONS AMB TRACTAMENT GRÀFIC
- 5 ESCENOGRAFIA AMB VAIXELL
- 6 PANELL COMPOSITE IMPRÈS
- 7 ENVÀ EXTRADOSSAT AMB LOGO CALAT I CORPORI
- 8 VITRINA TENDA
- 9 ARMARI AMB PANELL IMPRÈS
- 10 ARMARI TAQUILLES
- 11 PANELL COMPOSITE IMPRÈS
- 12 VINILS EN VIDRE
- 13 PORTA AUTOMÀTIC DE VIDRE
- 14 TARIMA DE PI TRACTADA EN AUTOCLAVE

Plano: 4 SALA 1 - ALÇATS  
Escala: 1 : 50



estudi creatiu  
Ramón Llull 5, baixos 07190 Esporles, Mallorca

Projecte : MUSEU MARITIM DE MALLORCA, Ses Voltes  
Promotor: CONSORCI MUSEU MARITIM DE MALLORCA, CONSELL DE MALLORCA  
Data: Abril 2021

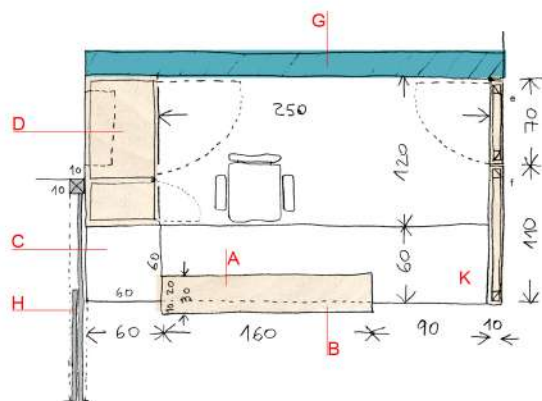
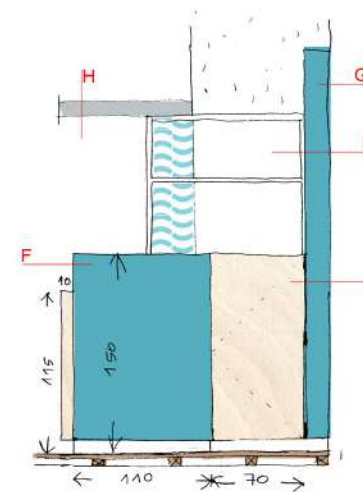
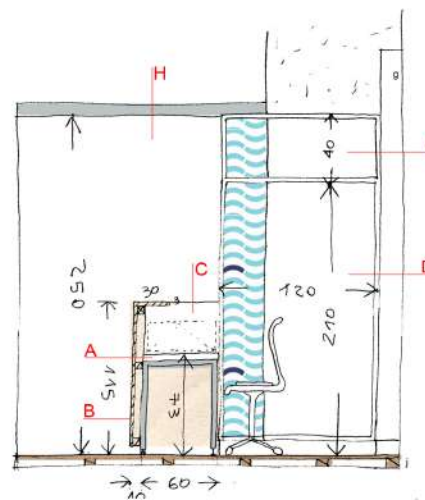
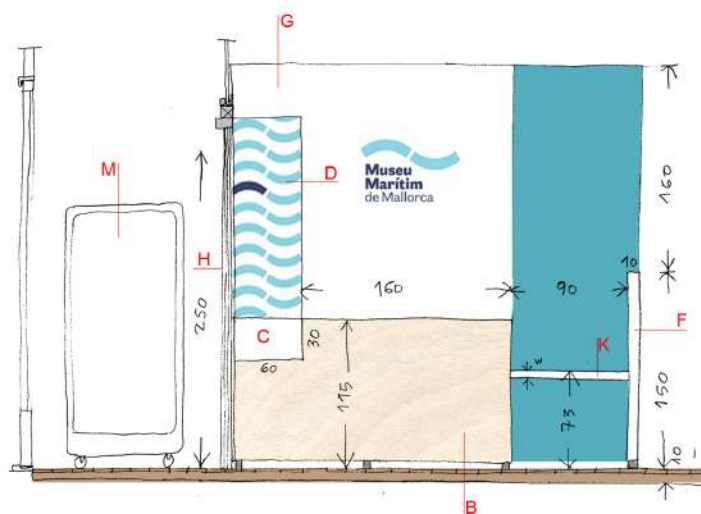

#### SALA1 DETALLS TAULELL RECEPCIÓ

- A TAULELL EN CONTRAXAPAT FOLRAT EN HPL COLOR
- B TAULELL FRONTAL EN CONTRAXAPAT ACABAT POPLAR e 10 cm
- C VITRINA EXPOSITORA HORIZONTAL AMB VIDRES 4+4
- D ARMARI DE 2 FULLES AMB CONTRAXAPAT FOLRAT EN HPL, PRESTATGES INTERIORS I ESPAI PER CUADRE ELÈCTRIC EXISTENT
- E PORTA FORMADA PER ESTRUCTURA DE LLISTONS DE PI, CONTRAXAPAT FOLRAT EN HPL COLOR I FRONTISSES/ MANETA EN ACER INOX
- F ENVÀ FORMAT PER ESTRUCTURA DE LLISTONS DE PI, CONTRAXAPAT FOLRAT EN HPL COLOR
- G MUR EXISTENT PER PINTAR
- H PORTES AUTOMÀTIQUES
- I ARMARI INSTAL·LACIONS PORTES AUTOMÀTIQUES
- J TARIMA DE PI TRACTADA EN AUTOCLAVE
- K ESPAI TAULELL ACCESIBLE
- M PANTALLA AUDIOVISUAL MÒBIL

Planol: 5 SALA 1 - TAULELL-RECEPCIÓ  
Escala: 1:50

SALA1 DETALLS MOBLE TENDA

- A TARIMA DE PÍ TRACTADA EN AUTOCLAVE
- B PORTA EN TAULER CONTRAXAPAT FOLRAT EN HPL COLOR
- C PORTA DE VIDRE 5+5 AMB FRONTISSES I PANY
- D INTERIOR DE VITRINA AMB PRESTATGES DE CONTRAXAPAT ACABAT POPLAR
- E ESTRUCTURA INTERIOR VITRINES I PRESTATGES EN TAULER CONTRAXAPAT FOLRAT EN HPL COLOR
- F PARET EXISTENT A PINTAR
- G TAQUILLES AMB PORTA EN TAULER TRICAPA CONTRAXAPAT FOLRAT EN HPL COLOR I PANY
- H PEUS DE FUSTA 45 X 10 X 5 cm BAIX VITRINES
- I ESTRUCTURA PER ALLOTJAR ARMARI BIES

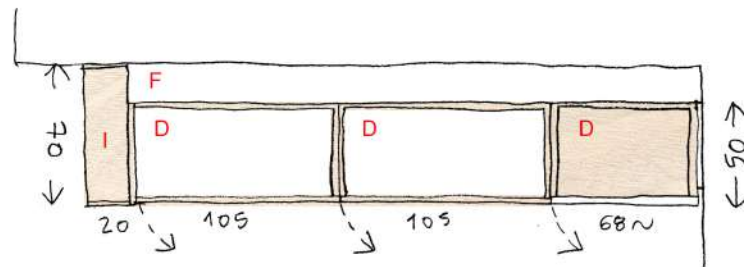
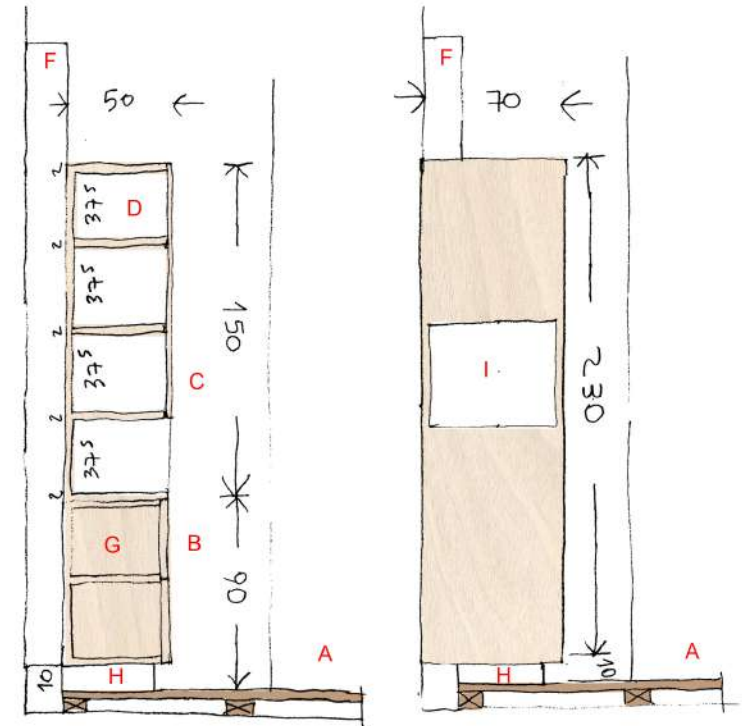
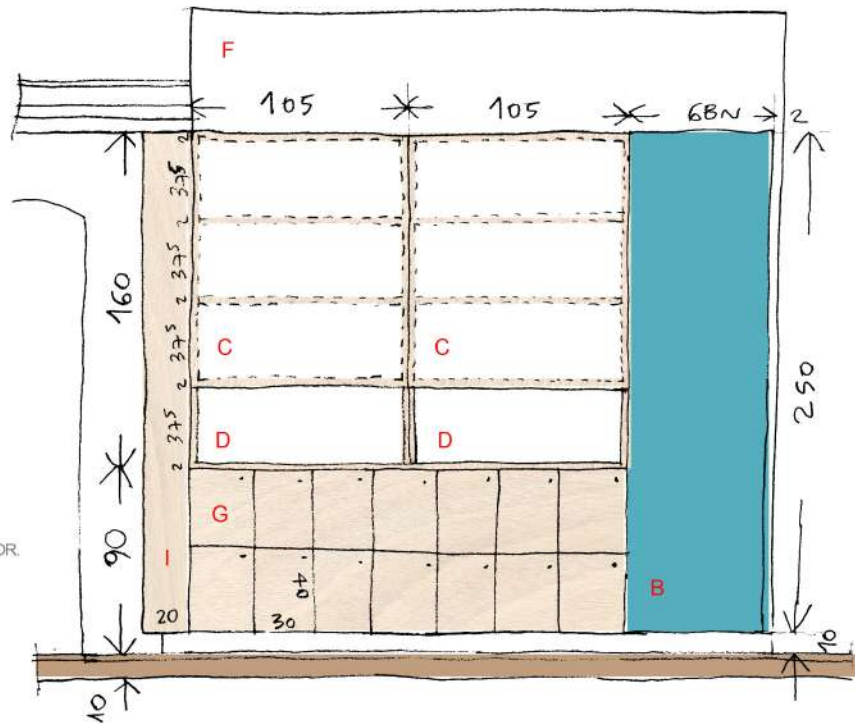

Planol: 6 SALA 1 - MOBLE TENDA  
Escala: 1 : 25



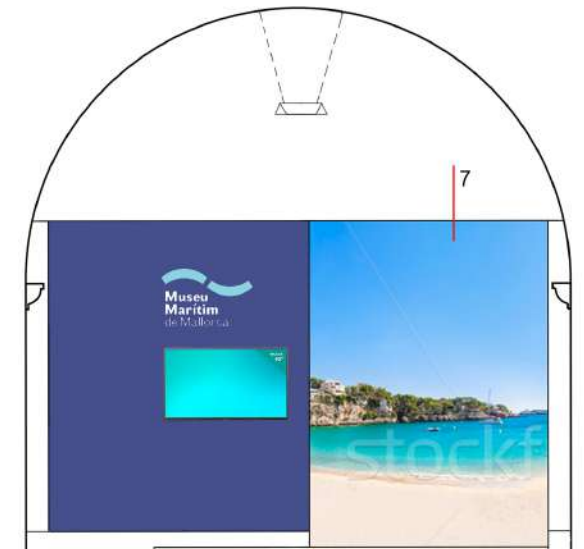
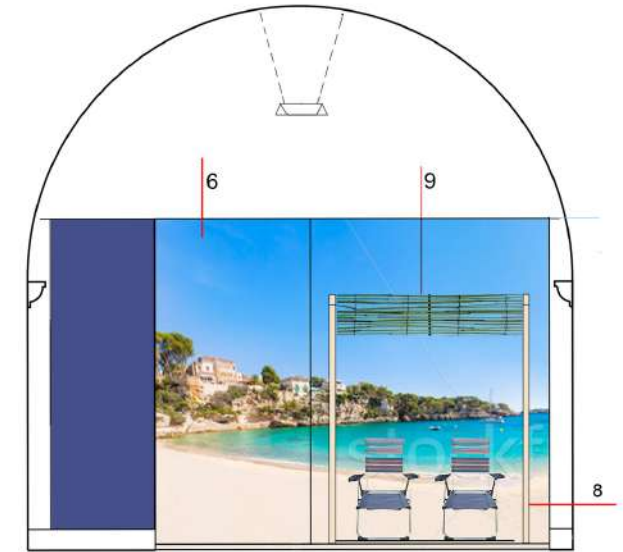

#### SALA 2 INMERSIÓ

- 2.2 ESCAR
- 2.3 SEGUEIX LES ASSOCIACIONS QUE DEFENSEN LA VELLALLATINA
- 2.4 S.O.S PATRIMONI SUBACUÀTIC
- 2.5 RESPECTA LA POSIDONIA
- 2.6 LIMITA TANT COM PUGUIS L'US DE PLÀSTIC
- 2.7 MENJA PEIX DE PROXIMITAT

#### ELEMENTS I GRÀFICA

- 3 INSTAL·LACIÓ XARXA DE DESITJOS
- 4 VITRINA PEANYA PER LA PEÇA DEL MES
- 5 VINIL A PARET
- 6 ENVÀ DE FUSTA AMB PANELL CORREDER
- 7 PANEL COMPOSITE IMPRÉS
- 8 ATREZZO ESCENOGRÀFIA ÀMBIT 2.8
- 9 CAÑIS

Planol: 8 SALA2- ALÇAT  
Escala: 1 : 50



estudi creatiu  
Ramón Llull 5, baixos 07190 Esporles, Mallorca

Projecte : MUSEU MARITIM DE MALLORCA, Ses Voltes  
Promotor: CONSORCI MUSEU MARITIM DE MALLORCA, CONSELL DE MALLORCA  
Data: Abril 2021



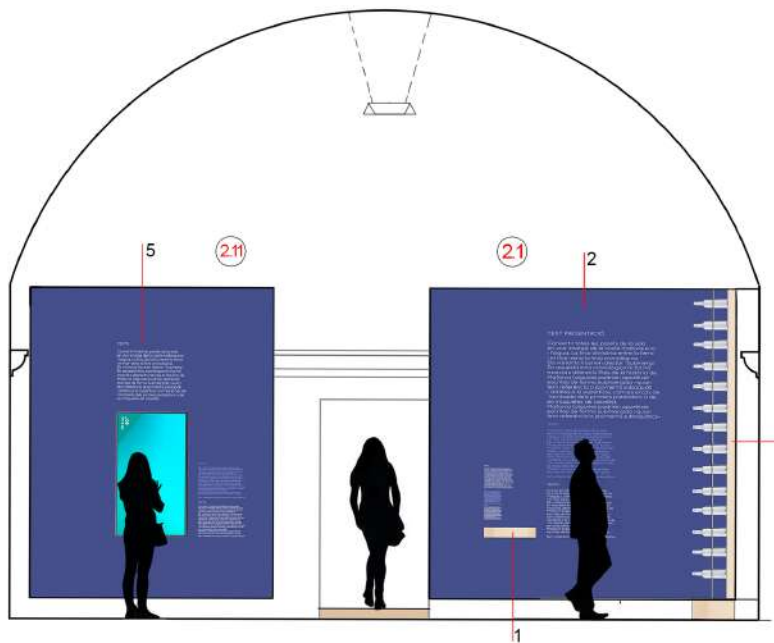
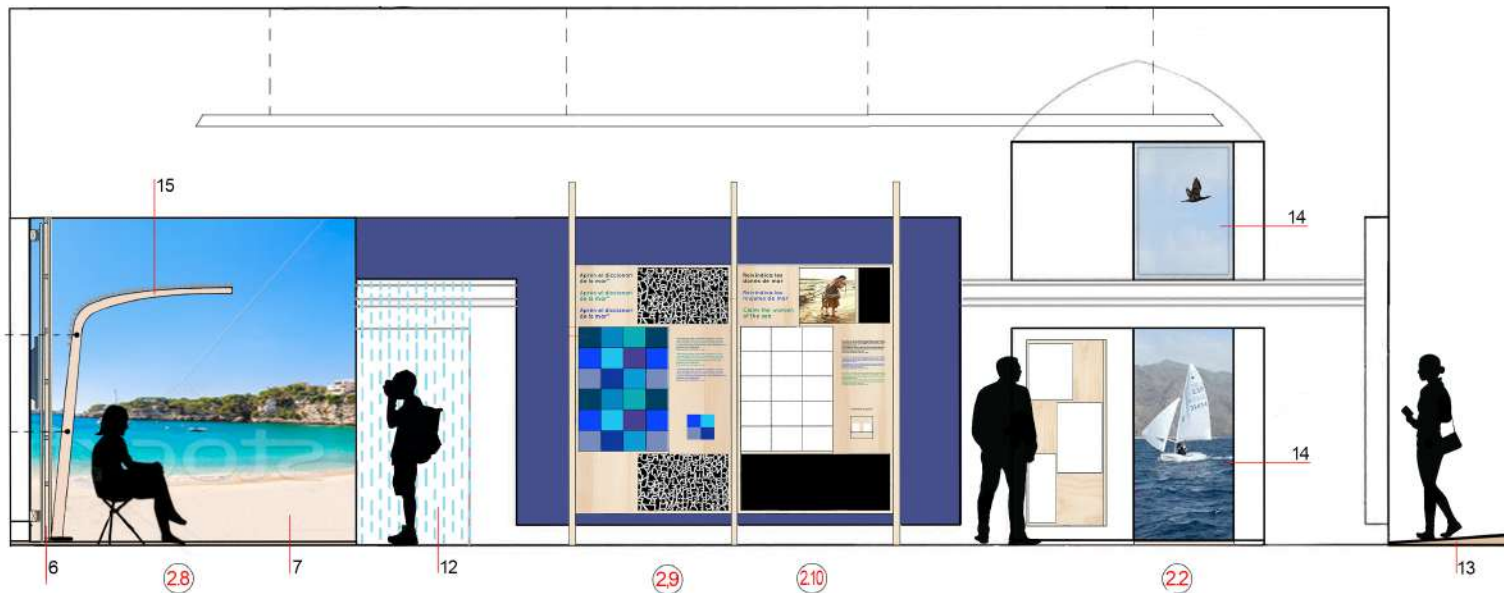

#### SALA 2 INMERSIÓ

- 2.1 INTRODUCCIÓ
- 2.2 ESCAR
- 2.8 DEMANA A LA GENT DE MAR
- 2.9 APREN EL DICCIONARI DE LA MAR
- 2.10 REIVINDICA LES DONES DE MAR
- 2.11 VALORA ELS OFICIS ARTESANS DE LA MAR

#### ELEMENTS I GRÀFICA

- 1 VITRINA
- 2 PANELL COMPOSITE IMPRES (Presentació Museu)
- 3 INSTAL·LACIÓ XARXA DE DESITJOS
- 5 VINIL PARET
- 6 ENVÀ DE FUSTA AMB PANELL CORREDER
- 7 PANELL COMPOSITE IMPRÉS
- 8 ATTREZO ESCENOGRÀFIA ÀMBIT 2.8
- 9 TRISPOL DE PANELL CONTRAXAPAT LACAT
- 11 SNIPE DAMUNT ESTRUCTURA MÒBIL
- 12 CORTINES D'PEÇES TRENADES D'ALUMINI (accés SALA3)
- 13 RAMPÀ TARIMA DE PI TRACTADA EN AUTOCLAVE
- 14 RETROIL·LUMINAT
- 15 CAÑIS

Plano: 9 SALA 2 - ALÇATS  
Escala: 1:50

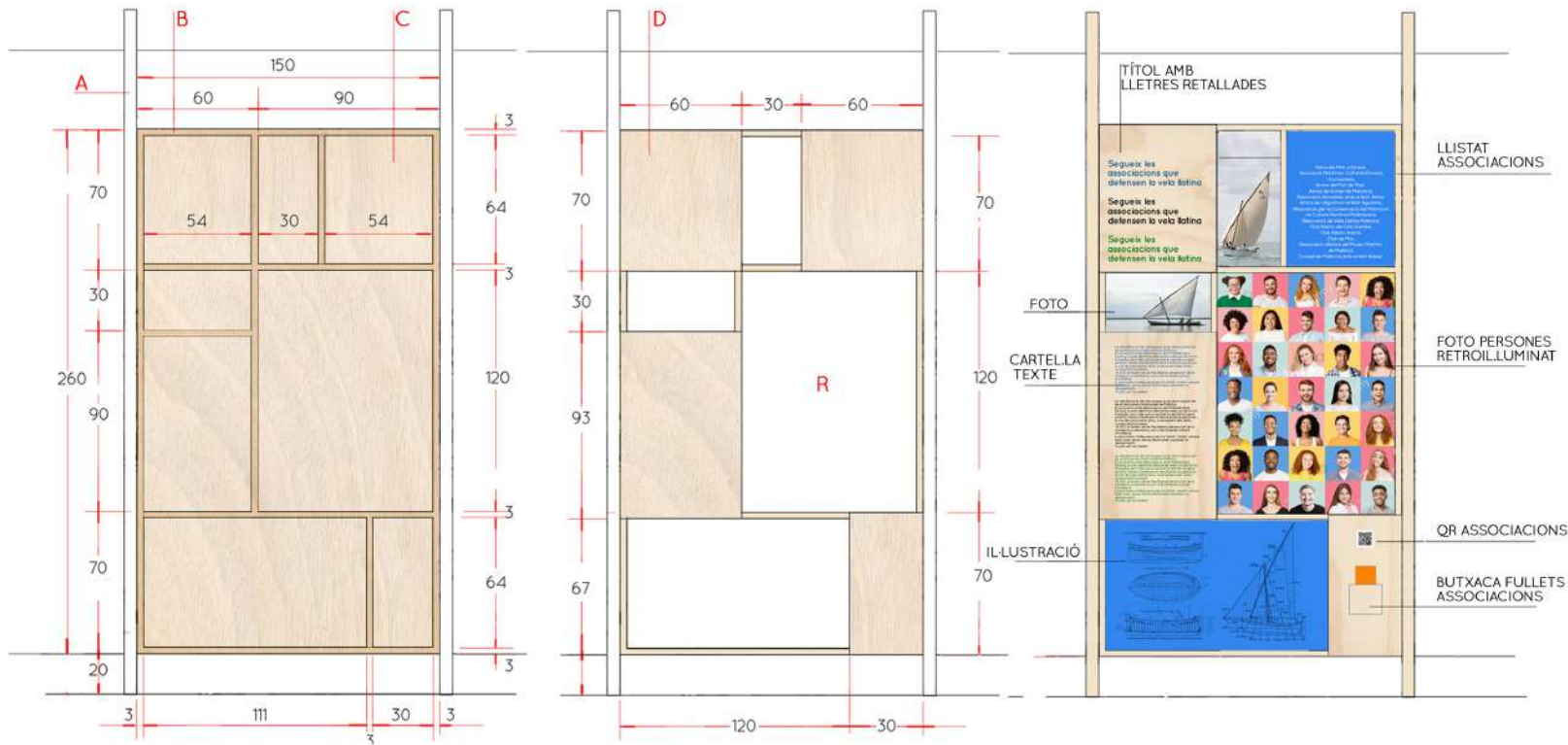

SALA 2 INMERSIÓ

ESTACIÓ 2.3 SEGUEIX LES ASSOCIACIONS QUE DEFENSEN LA VELLA LLATINA

- A** QUADERNA
- B** BASTIDOR DE LLISTÓ DE PI 30 X 60 MM
- C** FOLRE TRASERA
- T** TABLER CONTRAXAPAT DE 7 MM
- D** FOLRE FRONTAL
- T** TABLERO CONTRAXAPAT DE 7 MM
- R** RETROIL-LUMINAT

Planol: 10 SALA 2-BASTIDOR 2.3  
Escala: 1:50

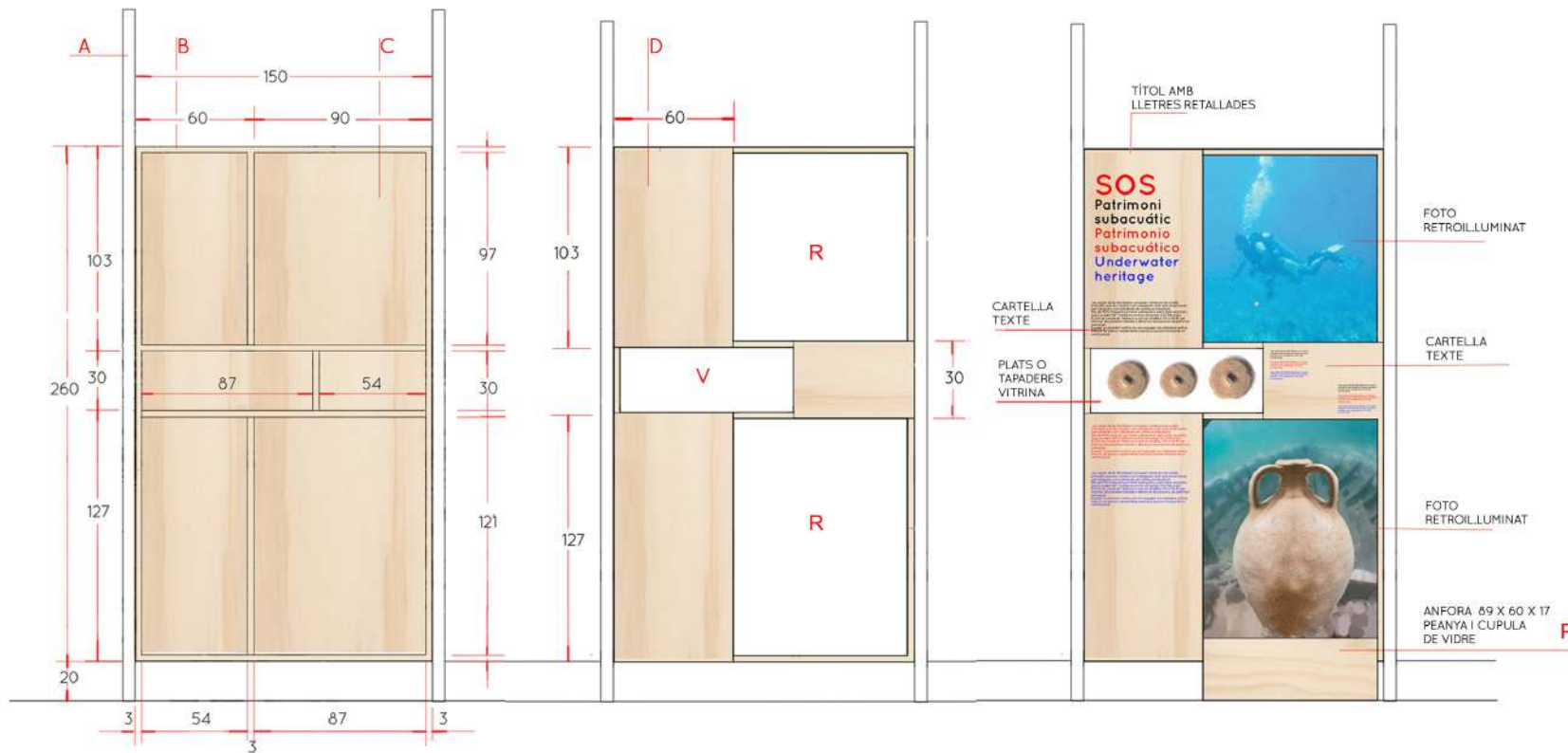

- SALA 2 INMERSIÓ  
 ESTACIÓ 2.4 SOS PATRIMONI SUBACUÀTIC
- A QUADERNA
  - B BASTIDOR DE LLISTÓ DE PI 30 X 60 MM
  - C FOLRE TRASERA  
 TAULER CONTRAXAPAT DE 7 MM
  - D FOLRE FRONTAL  
 TAULER CONTRAXAPAT DE 7 MM
  - R RETROIL-LUMINAT
  - V VITRINA
  - P PEANYA I CÚPULA

Planol: 11 SALA 2-BASTIDOR 2.4  
 Escala: 1:50

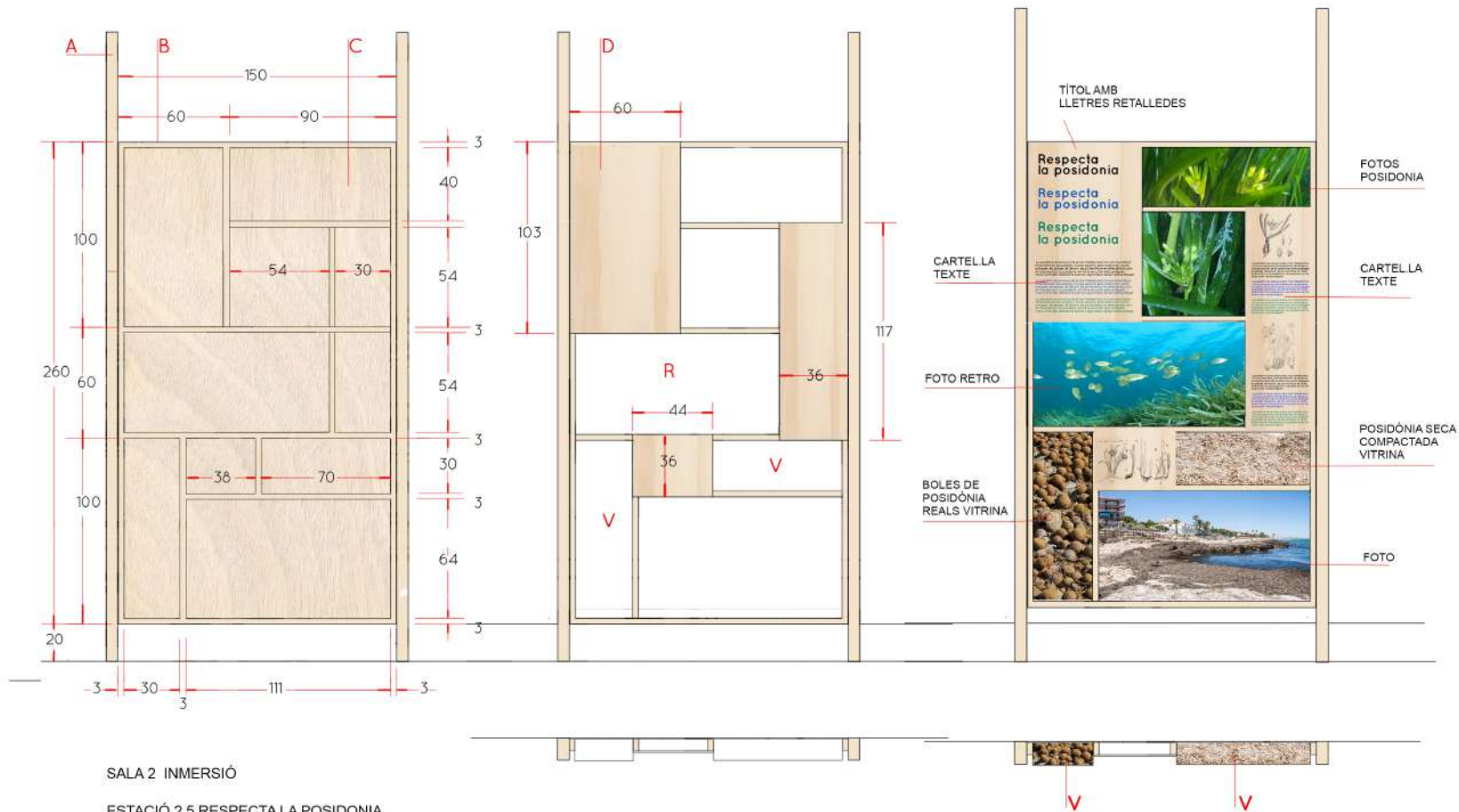

SALA 2 INMERSIÓ

ESTACIÓ 2.5. RESPECTA LA POSIDONIA

- A QUADERNA
- B BASTIDOR DE LLISTÓ DE PI 30 X 60 MM
- C FOLRE TRASERA
- TAULER CONTRAXAPAT DE 7 MM
- D FOLRE FRONTAL
- TAULER CONTRAXAPAT DE 7 MM
- R RETROIL-LUMINAT
- V VITRINA
- P PEANYA Y CÚPULA

Planol: 12 SALA 2 - BASTIDOR 2.5  
Escala: 1:50

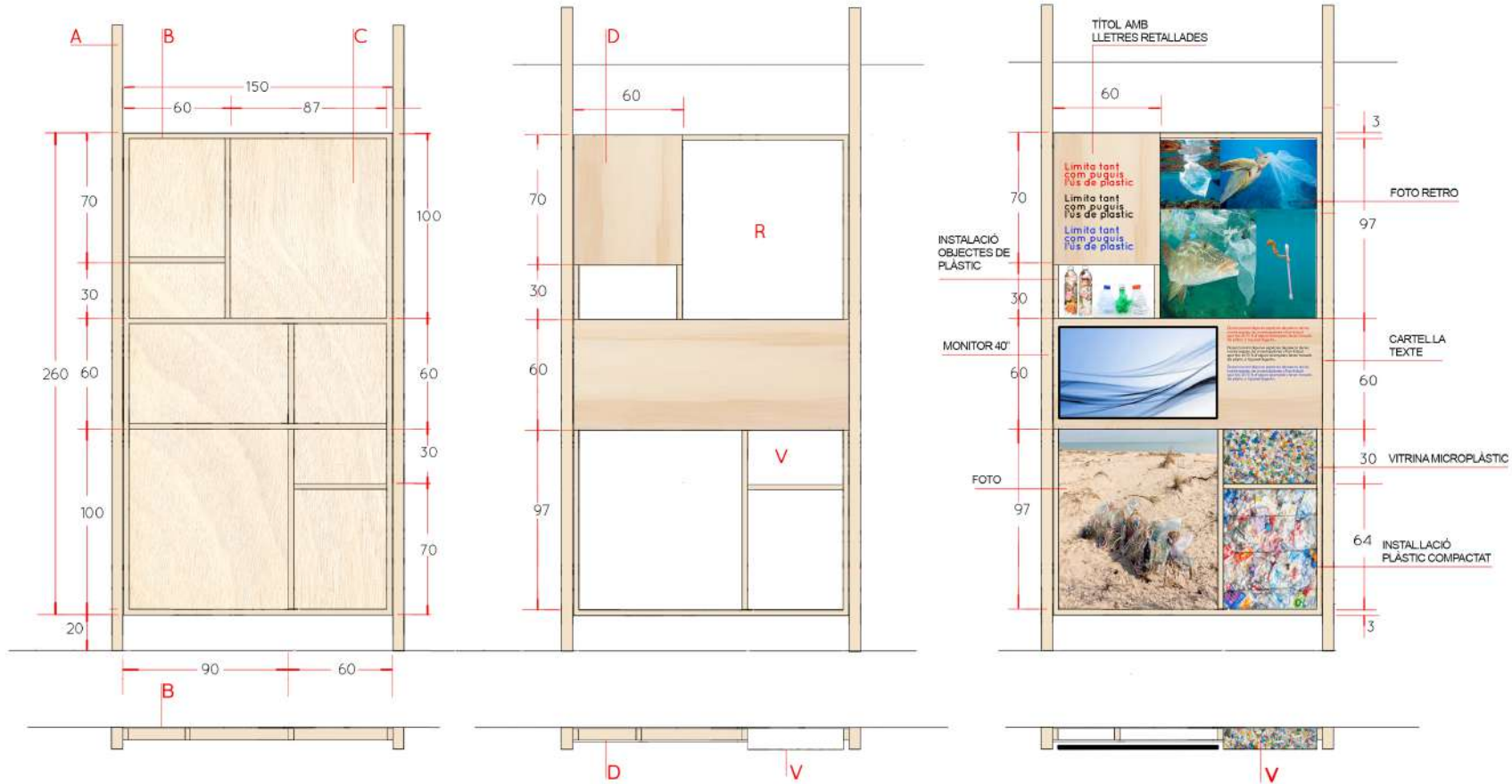

SALA 2 INMERSIÓ

ESTACIÓ 2.6. LIMITA EL US DEL PLÀSTIC

- A QUADERNA
- B BASTIDOR DE LLISTÓ DE PI 30 X 60 MM
- C FOLRE TRASERA TAULER CONTRAXAPAT DE 7 MM
- D FOLRE FRONTAL TAULER CONTRAXAPAT DE 7 MM
- R RETROIL-LUMINAT
- V VITRINA

Planol: 13 SALA 2-BASTIDOR 2.6  
Escala: 1:50

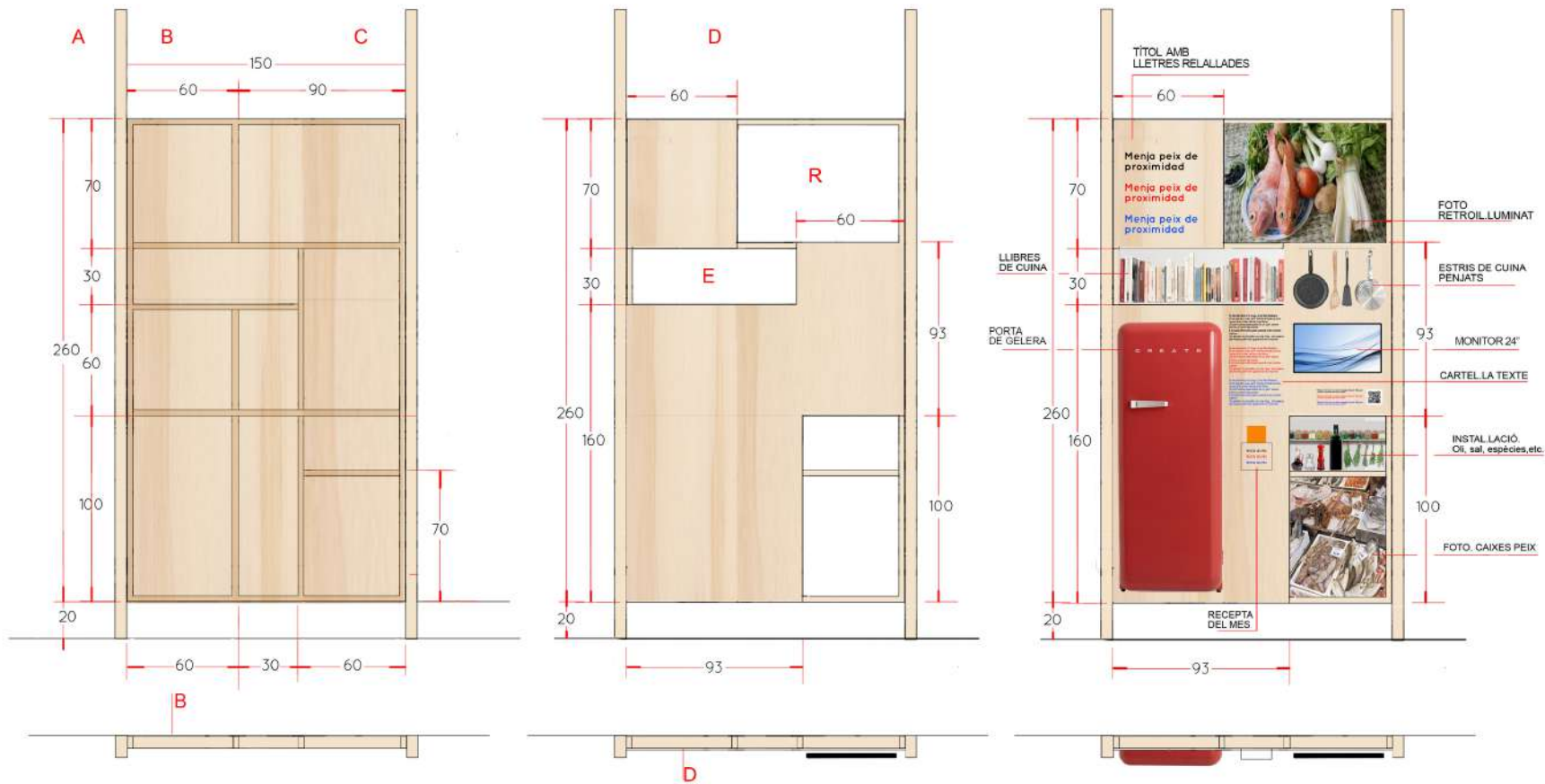

SALA 2 INMERSIÓ

ESTACIÓ 2.7. MENJA PEIX DE PROXIMITAT

- A QUADERNA
- B BASTIDOR DE LLISTÓ DE PI 30 X 60 MM
- C FOLRE TRASERA TAULER CONTRAXAPAT DE 7 MM
- D FOLRE FRONTAL TAULER CONTRAXAPAT DE 7 MM
- R RETROIL-LUMINAT
- E PRESTATGE

Planol: 14 SALA 2 - BASTIDOR 2.7  
Escala: 1:50



estudi creatiu  
Ramón Llull 5, baixos 07190 Esporles, Mallorca

Projecte: MUSEU MARITIM DE MALLORCA, Ses Voltes  
Promotor: CONSORCI MUSEU MARITIM DE MALLORCA, CONSELL DE MALLORCA  
Data: Abril 2021

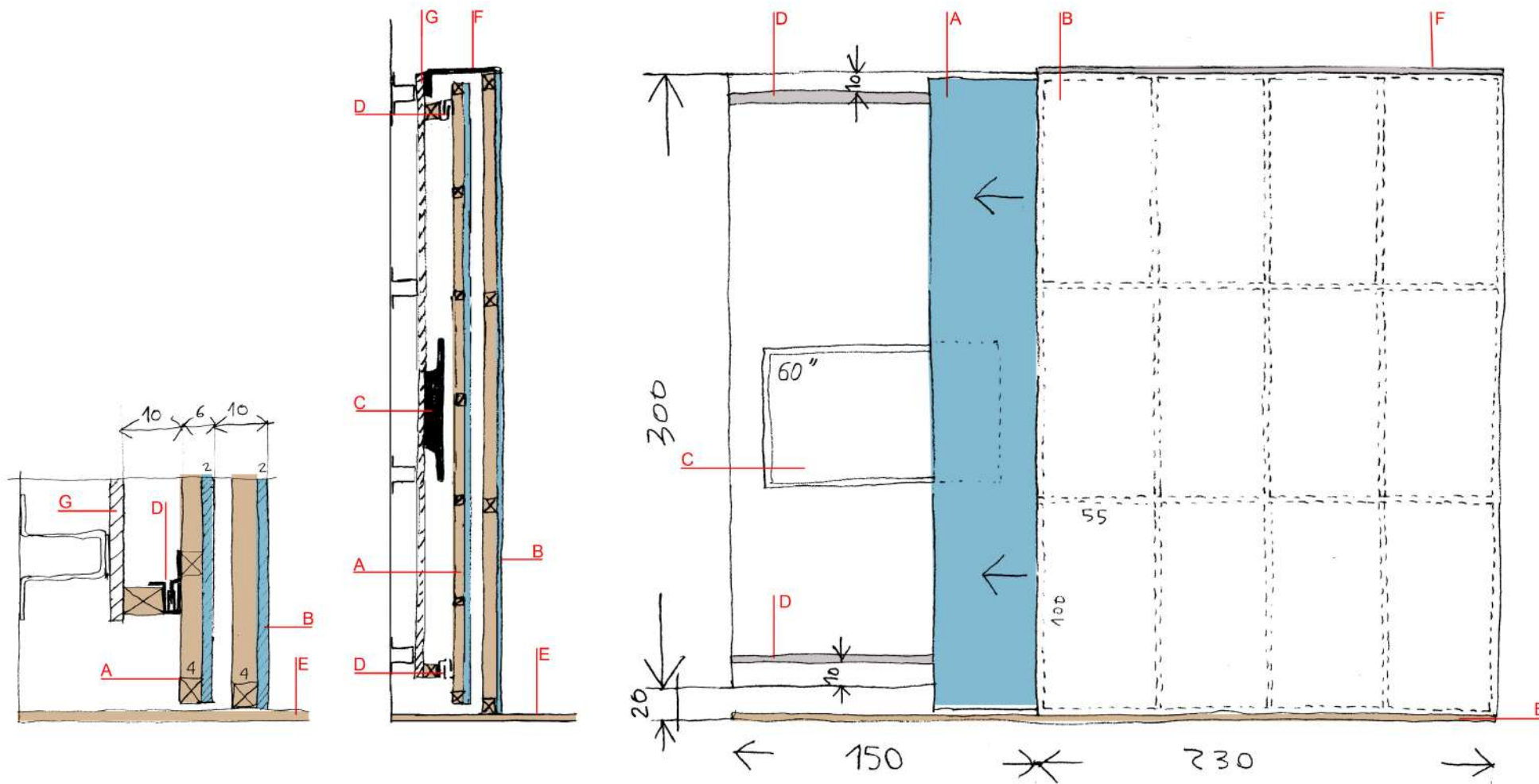

SALA2 ESTACIÓ 6

- A PANELL CORREDER DE CONTRAXAPAT REFORÇAT AMB LLISTONS DE PI I PLANXA DE COMPOSITE IMPRÈS
- B PANELL FIXE DE CONTRAXAPAT REFORÇAT AMB LLISTONS DE PI I PLANXA DE COMPOSITE IMPRÈS
- C PANTALLA PLASMA 60"
- D RAIL KLEIN ROLL TOP 30 o SIMILAR
- E TRISPOL DE CONTRAXAPAT DE POPLAR LACAT, UNIONS AMB GAL LETES
- F PERFIL L DE SUBJECCIÓ GALVANIZAT
- G MUR EXISTENT PER PINTAR

Planol: 15 SALA 2 - ESTACIÓ 6  
Escala: 1:20

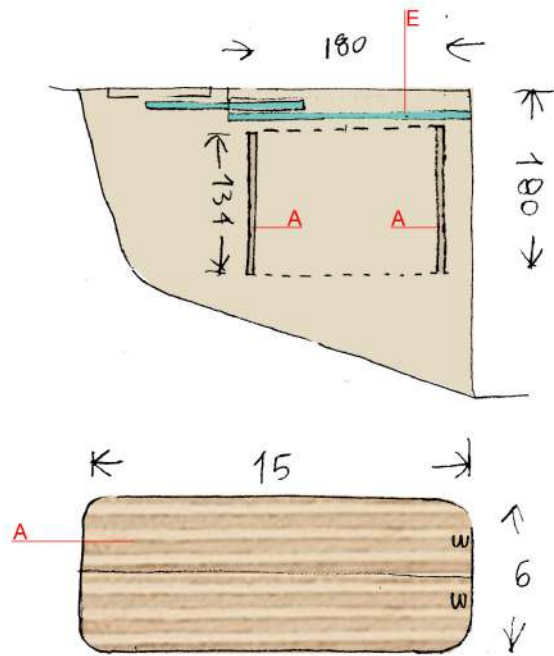

SALA2 DETALL ESTRUCTURA ESTACIÓ 6

- A QUADERNA FORMADA PER UNIÓ DE DOS TAULERS TRICAPA e 30 mm TRACTADA , SECCIÓ VARIABLE, MIDAS I DETALLS SEGONS DIBUIXOS
- B SUBJECCIÓ A PARET AMB VARILLA ROSCADA
- C SUBJECCIÓ A VOLTA AMB FIL DE FERRO TENSAT
- D ENTRAMAT DE CAÑIS
- E MUR AMB PANELL CORREDER

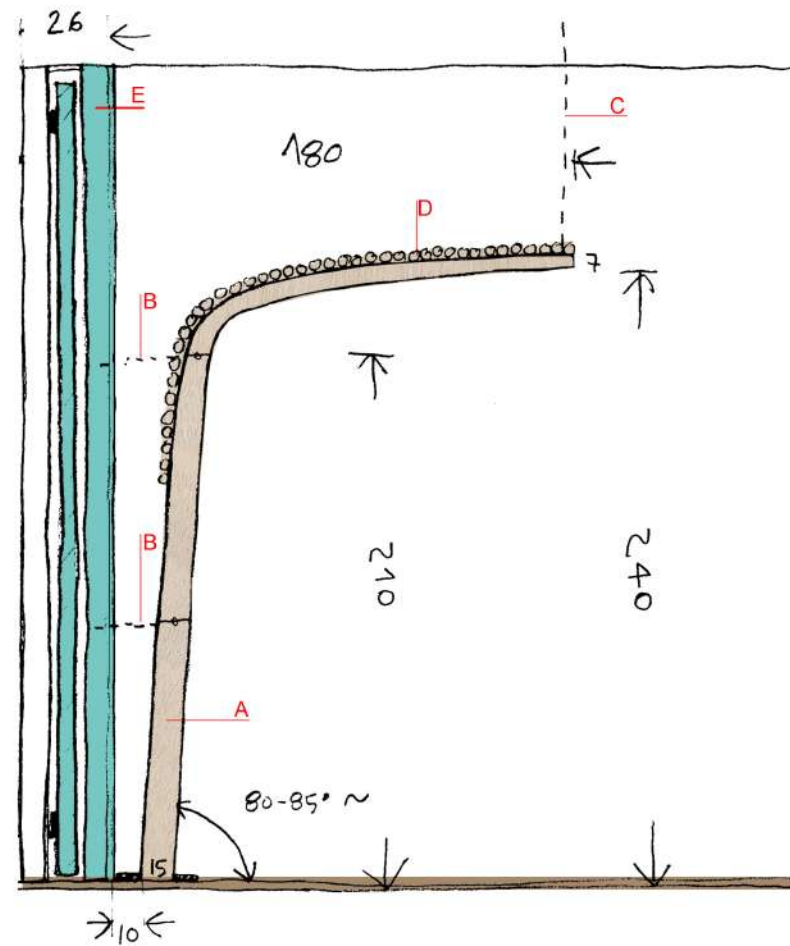

Planol: 16 SALA 2 - DETALL ESTRUCTURA estació 6  
Escala: 1:20



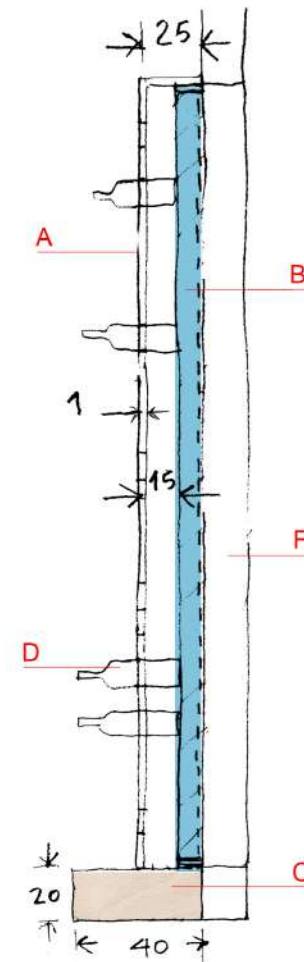
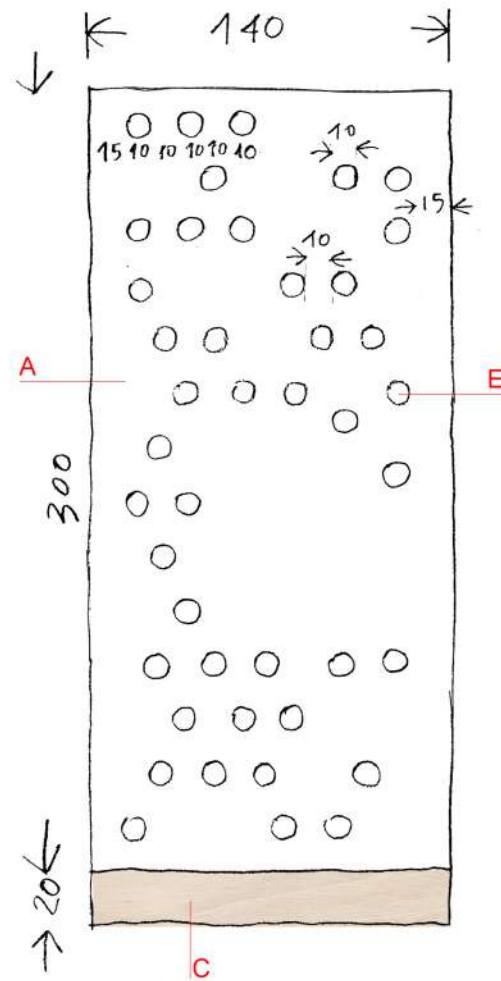

SALA2 XARXA DE DESITJOS

- A CAIXA DE METACRILAT TRANSPARENT IMPRÈS 300 X140 X 25 cm
- B CAIXA RETROIL·LUMINADA AMB IMPRESSIÓ DIRECTA e 10 cm
- C BASE DE FUSTA DE PI
- D AMPOLLES DE VIDRE FIXADAS
- E 43 FORATS e 10 cm DAMUNT CAIXA DE METACRILAT
- F MUR EXISTENT PER PINTAR.

Planol: 17 SALA 2 - XARXA DE DESITJOS  
Escala: 1:50

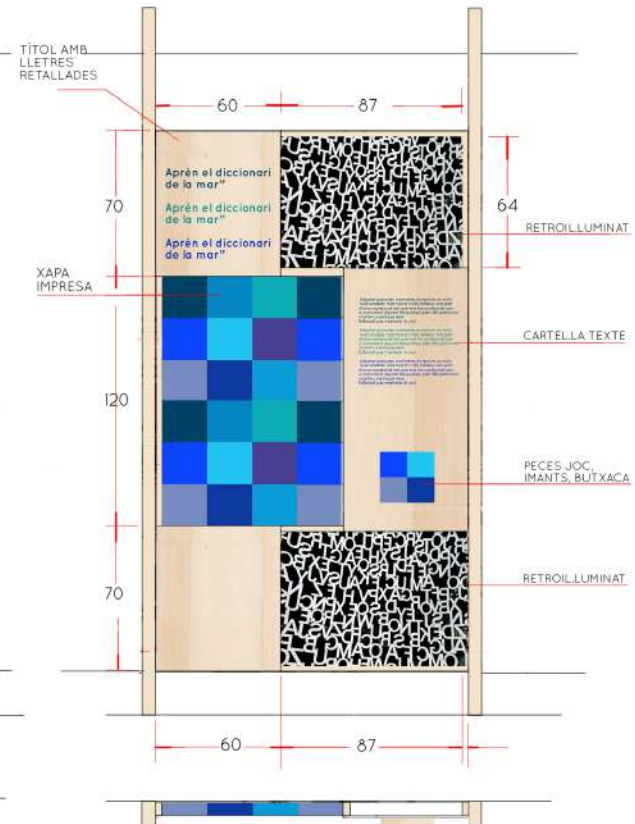
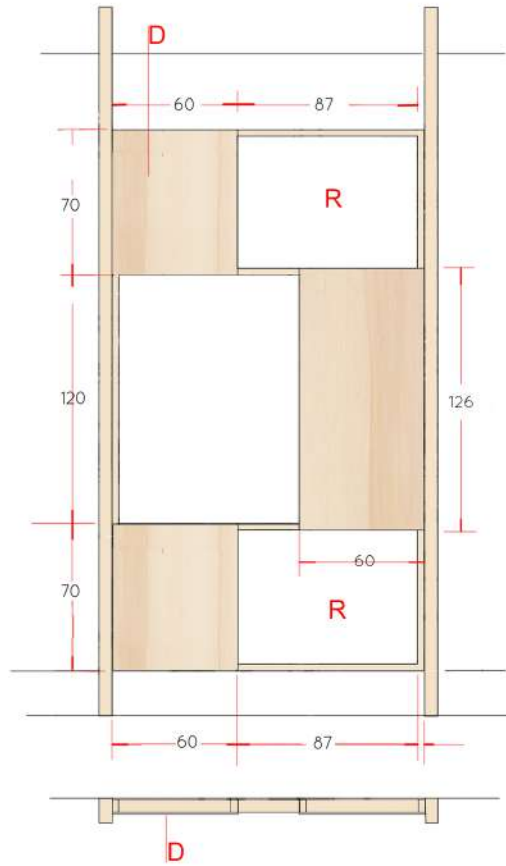
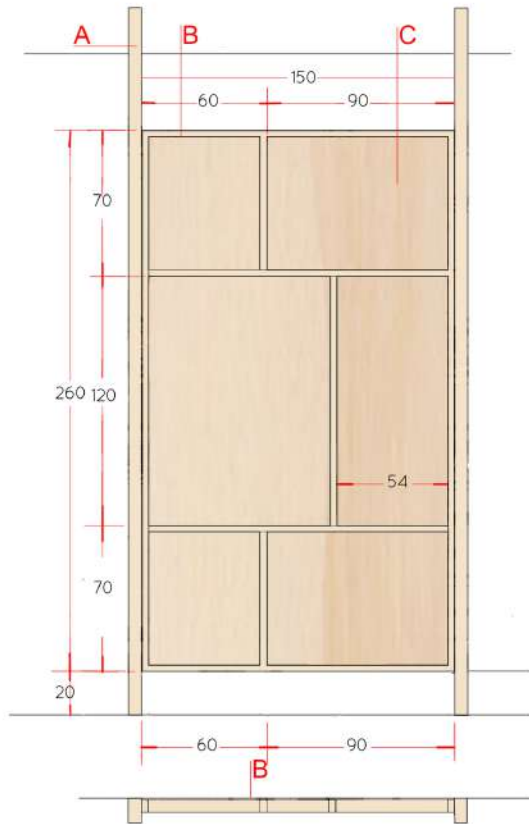

SALA 2 INMERSIÓ

ESTACIÓ 2.9 . APRÈN EL DICCIONARI DEL MAR

- A QUADERNA
- B BASTIDOR DE LLISTÓ DE PI 30 X 60 MM
- C FOLRE TRASERA TAULER CONTRAXAPAT DE 7 MM
- D FOLRE FRONTAL TAULER CONTRAXAPAT DE 7 MM
- R RETROIL·LUMINAT

Planol: 18 SALA 2 - BASTIDOR 2.9  
Escala: 1 : 50



estudi creatiu  
Ramón Llull 5, baixos 07190 Esporles, Mallorca

Projecte: MUSEU MARITIM DE MALLORCA, Ses Voltes  
Promotor: CONSORCI MUSEU MARITIM DE MALLORCA, CONSELL DE MALLORCA  
Data: Abril 2021

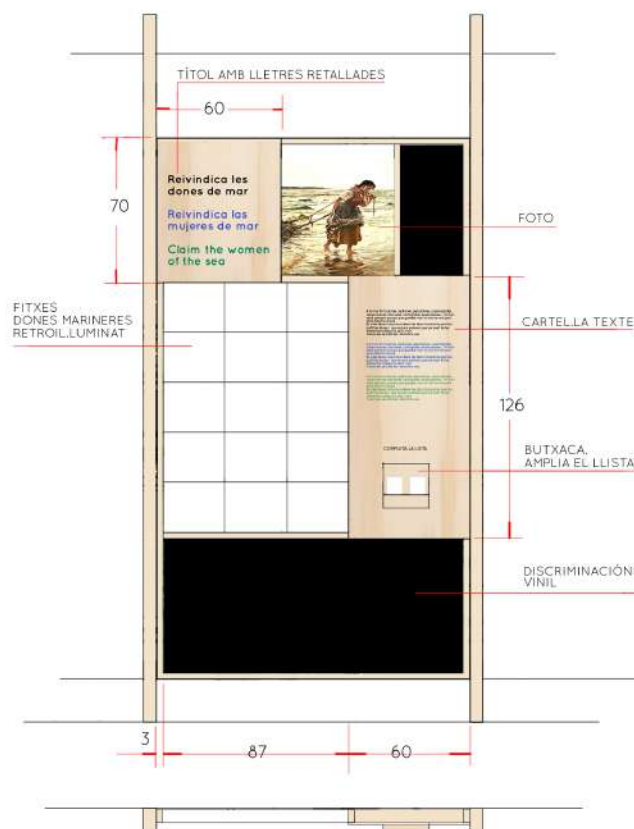
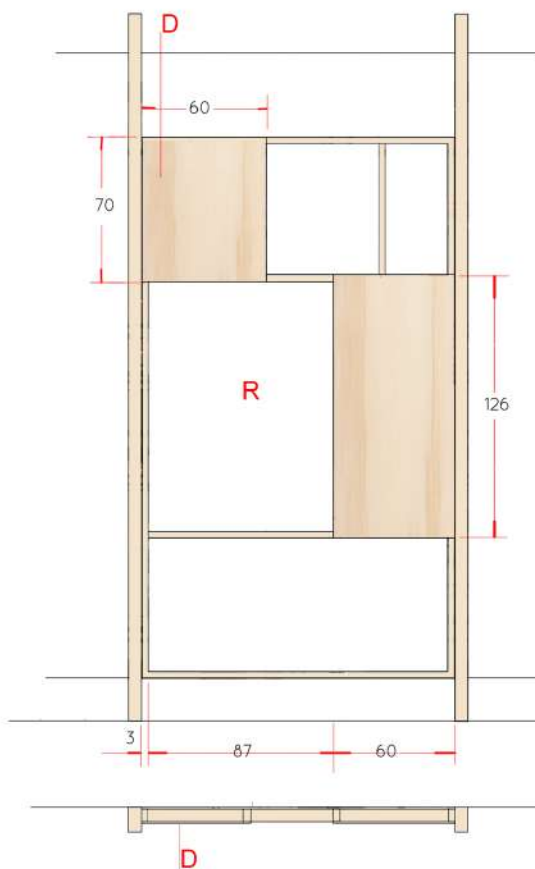
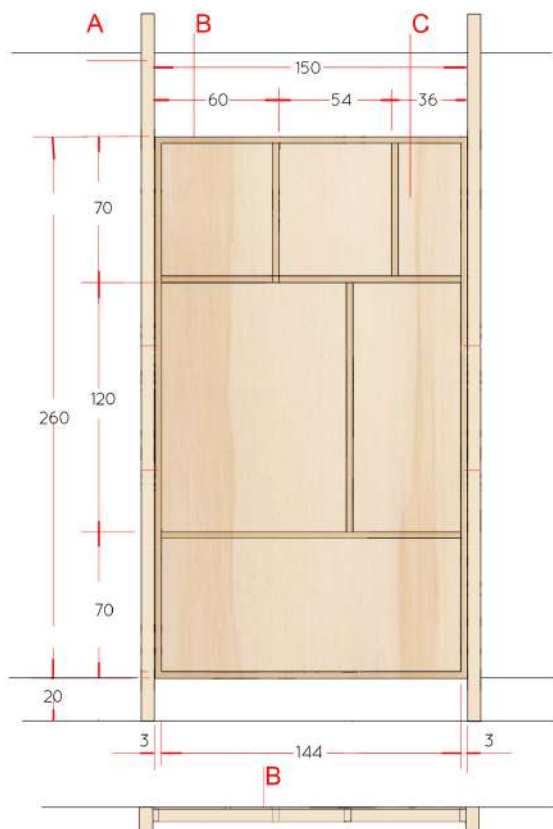

SALA 2 INMERSIÓ

ESTACIÓ 2.10 . EIVINDICA LES DONES DE MAR

- A QUADERNA
- B BASTIDOR DE LLISTÓ DE PI 30 X 60 MM
- C FOLRE TRASERA TAULER CONTRAXAPAT DE 7 MM
- D FOLRE FRONTAL TAULER CONTRAXAPAT DE 7 MM
- R RETROIL-LUMINAT

Planol: 19 SALA 2 - BASTIDOR 2.10  
Escala: 1 : 50



estudi creatiu  
Ramón Llull 5, baixos 07190 Esporles, Mallorca

Projecte: MUSEU MARITIM DE MALLORCA, Ses Voltes  
Promotor: CONSORCI MUSEU MARITIM DE MALLORCA, CONSELL DE MALLORCA  
Data: Abril 2021

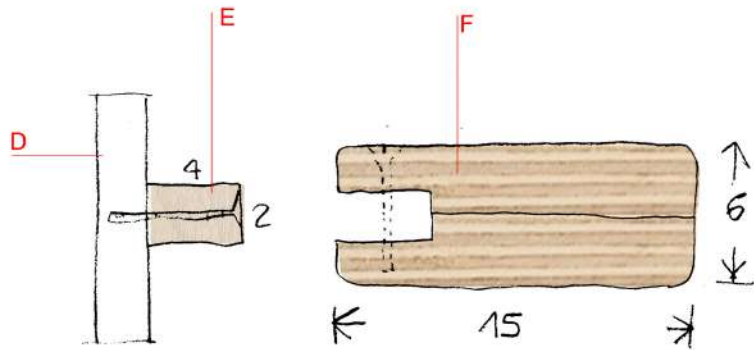

SALA2 QUADERNAS

- A QUADERNA FORMADA PER UNIÓ DE DOS TAUERS TRICAPA e 30 mm TRACTADAAMB OLI PROTECTOR, MIDAS I DETALLS SEGON DIBUIXOS
- B LACAT BLANC DE BASE QUADERNA FINS 90 cm
- C MUR EXISTENT PER PINTAR
- D TAUER AGLOMERAT 19 mm EXISTENT
- E LLISTÓ DE PI 20 X 40 mm
- F SECCIÓ QUADERNA 15 X 6 cm
- G DETALL CORONACIÓ

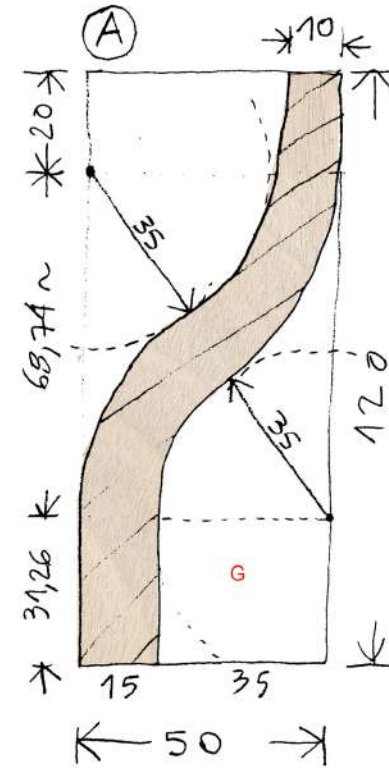
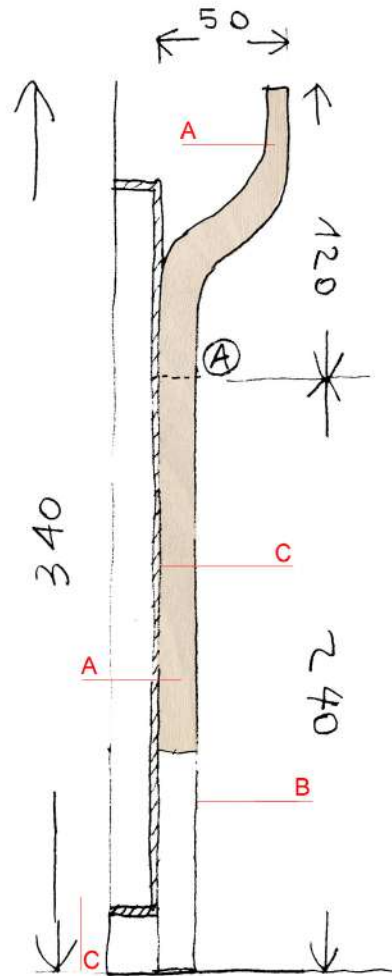

Planol: 20 SALA 2 - QUADERNAS  
Escala: 1:20 1:10

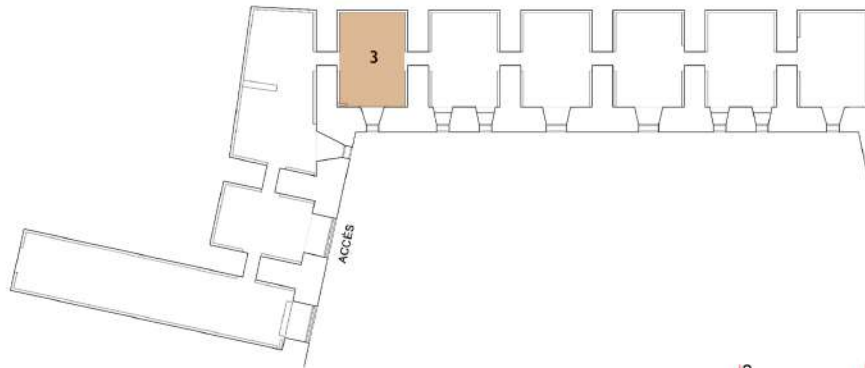

### SALA 3 DEL MAR ENLLÀ

- 3.1 INTRODUCCIÓ
- 3.2 PRIMERES POBLACIONS
- 3.3 PERÍODE 2000 / s VIII a.n.e
- 3.4 s VII / IV a.n.e
- 3.5 s III / II a.n.e.
- 3.6 ROMA mare nostrum 123 a.n.e / 476 d.n.e
- 3.7 PERÍODE VANDAL 455 / 534 d.n.e
- 3.8 PERÍODE BIZANTÍ 534 d.n.e / s IX
- 3.9 PERÍODE ISLÀMIC X / XIII
- 3.10 PERÍODE EXPANSIÓ CRISTIANA 1229 / XV
- 3.11 s XVI / XVII
- 3.12 s XVIII
- 3.13 s XIX
- 3.14 s XX
- 3.15 s XXI

### ELEMENTS I GRÀFICA

- 1 CORTINA DE FILS TREVIRA
- 2 VITRINES GRAN FORMAT AMB PORTES DE VIDRE PRACTICABLES I ELEMENTS ESPECIALS COM A SUPORT DE PEÇES
- 3 PORTA PANELL ACCÉS INSTAL·LACIONS
- 4 VITRINES PETIT FORMAT AMB CUPULA DE VIDRE
- 5 VINIL A PARET
- 6 PANELL COMPOSITE IMPRÈS

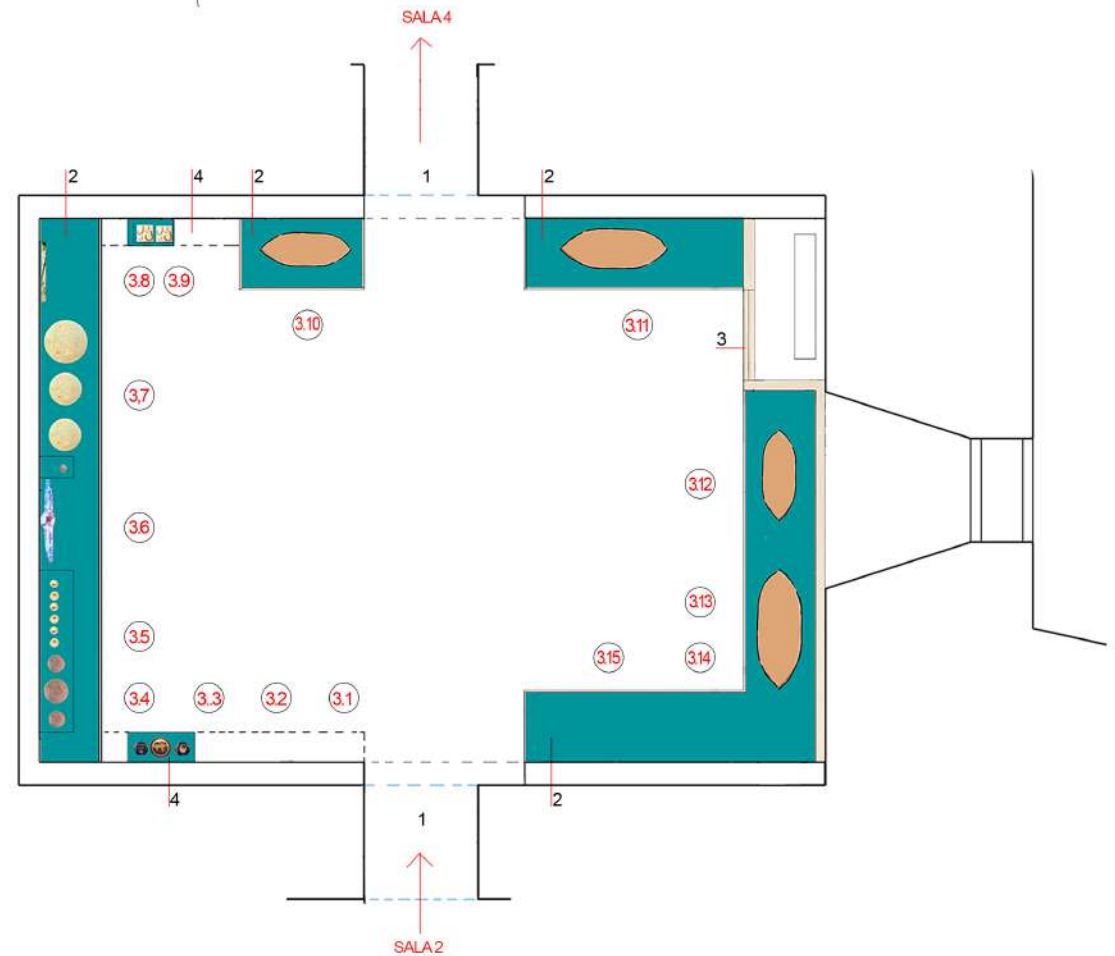

Plani: 21 SALA3- PLANTA  
Escala: 1 : 50

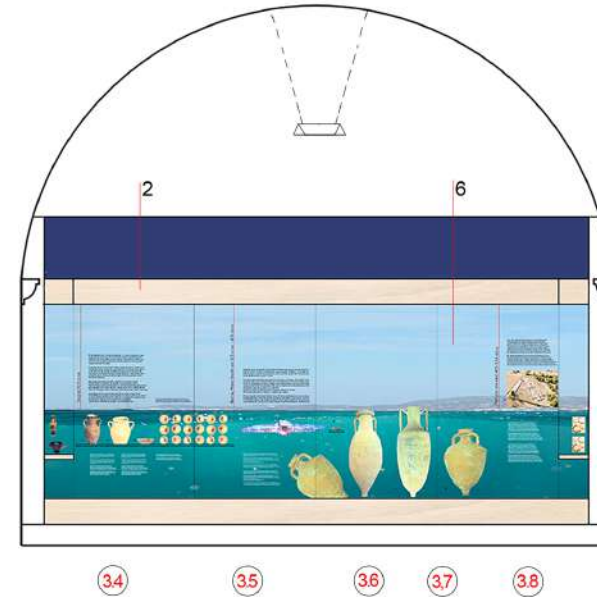
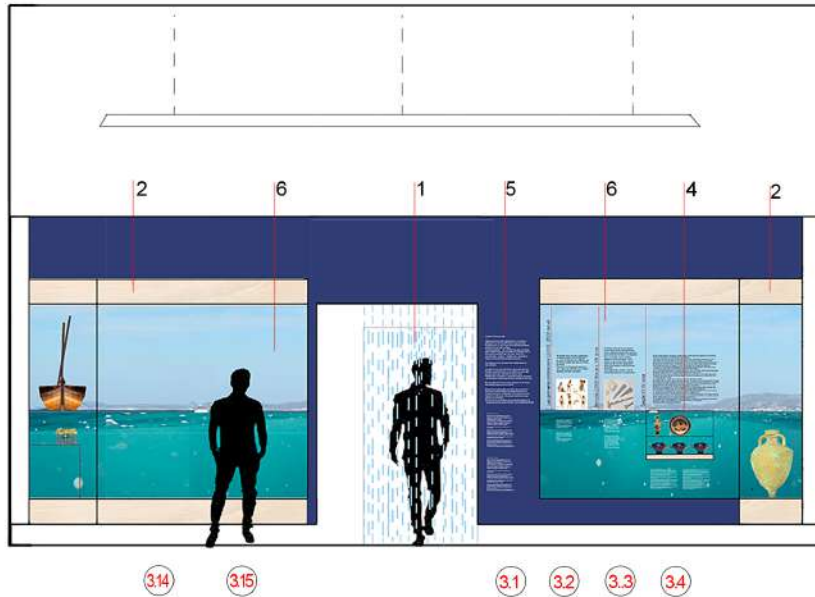

### SALA 3 DEL MAR ENLLÀ

- 3.1 INTRODUCCIÓ
- 3.2 PRIMERES POBLACIONS
- 3.3 PERÍODE 2000 / s VIII a.n.e
- 3.4 s VII / IV a.n.e
- 3.5 s III / II a.n.e.
- 3.6 ROMA mare nostrum 123 a.n.e / 476 d.n.e
- 3.7 PERÍODE VANDAL 455 / 534 d.n.e
- 3.8 PERÍODE BIZANTÍ 534 d.n.e / s IX
- 3.14 s XX
- 3.15 s XXI

### ELEMENTS I GRÀFICA

- 1 CORTINA DE FIL DE TREVIRA
- 2 VITRINES GRAN FORMAT AMB PORTES DE VIDRE PRACTICABLES  
I ELEMENTS ESPECIALS COM A SUPORT DE PEÇES
- 4 VITRINES PETIT FORMAT AMB CUPULA DE VIDRE
- 5 VINIL A PARET
- 6 PANELL COMPOSITE IMPRÈS

Planiol: 22 SALA3- ALÇATS  
Escala: 1 : 50



estudi creatiu  
Ramón Llull 5, baixos 07190 Esporles, Mallorca

Projecte : MUSEU MARITIM DE MALLORCA, Ses Voltes  
Promotor: CONSORCI MUSEU MARITIM DE MALLORCA, CONSELL DE MALLORCA  
Data: Abril 2021

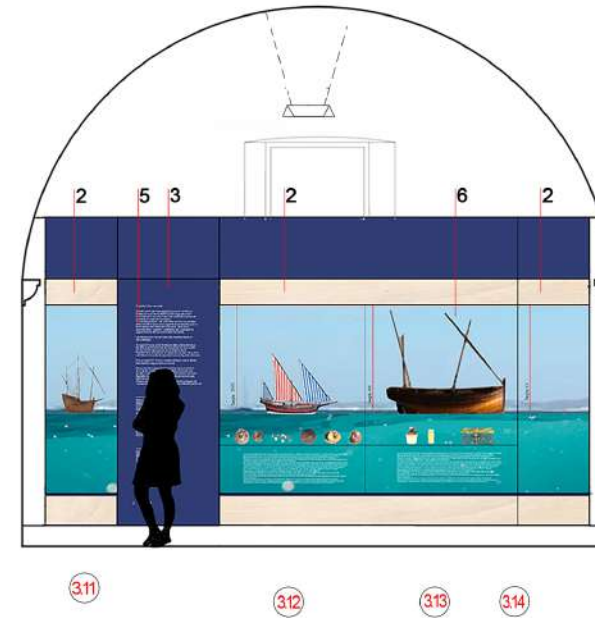
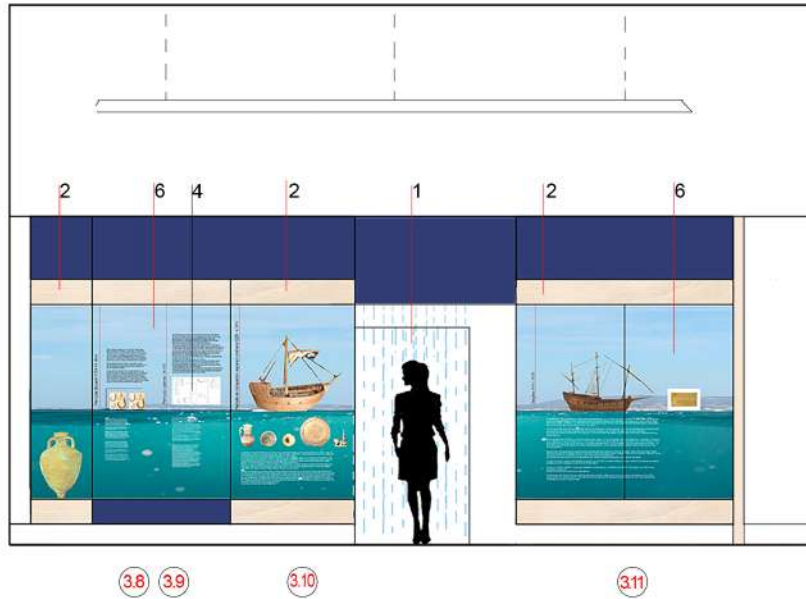

#### SALA 3 DEL MAR ENLLÀ

- 3.8 PERÍODE BIZANTÍ 534 d.n.e / s IX
- 3.9 PERÍODE ISLÀMIC X / XIII
- 3.10 PERÍODE EXPANSIÓ CRISTIANA 1229 / XV
- 3.11 s XVI / XVII
- 3.12 s XVIII
- 3.13 s XIX
- 3.14 s XX

#### ELEMENTS I GRÀFICA

- 1 CORTINA DE FILS DE TREVIRA
- 2 VITRINES GRAN FORMAT AMB PORTES DE VIDRE PRACTICABLES I ELEMENTS ESPECIALS COM A SUPORT DE PEÇES
- 3 PORTA PANELL ACCÉS INSTAL·LACIONS
- 4 VITRINES PETIT FORMAT AMB CUPULA DE VIDRE
- 5 VINIL A PARET
- 6 PANELL COMPOSITE IMPRÈS

Plani: 23 SALA3- ALÇATS  
Escala: 1 : 50



estudi creatiu  
Ramón Llull 5, baixos 07190 Esporles, Mallorca

Projecte: MUSEU MARITIM DE MALLORCA, Ses Voltes  
Promotor: CONSORCI MUSEU MARITIM DE MALLORCA, CONSELL DE MALLORCA  
Data: Abril 2021

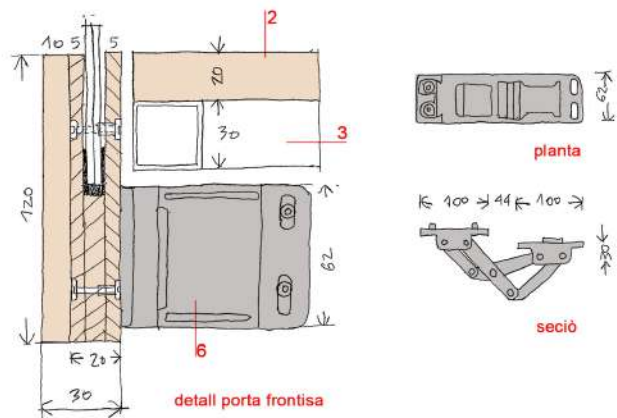

#### VITRINES GRAN FORMAT

- 1 MUR EXISTENT
- 2 TAPA DE TAULER CONTRAXAPAT FENÒLIC ACABAT POPLAR de 18 mm LACADA
- 3 ESTRUCTURA DE TUBS DE ACER GALVANISAT 30.30 I 40.40
- 4 POTES REGULABLES
- 5 IL·LUMINACIÓ PUNTS DE LED
- 6 FRONTISSA ESPECIAL PER SUPORT DE GRANS PESOS I OBERTURA OCULTA
- 7 PORTA DE VIDRE 4+4 SENSE MARCS I AMB FRONTAL SUPERIOR I INFERIOR DE TAULER CONTRAXAPAT FENÒLIC ACABAT POPLAR de 18 mm LACAT
- 8 SÒCOL DE TAULER CONTRAXAPAT FENÒLIC ACABAT POPLAR e 18 mm LACAT
- 9 FONDS DE PANELL DE COMPOSITE IMPRÈS.
- 10 ESPAI PER AL GEL DE SILICE I APARELLS DE MESURAMENT D' HUMITAT

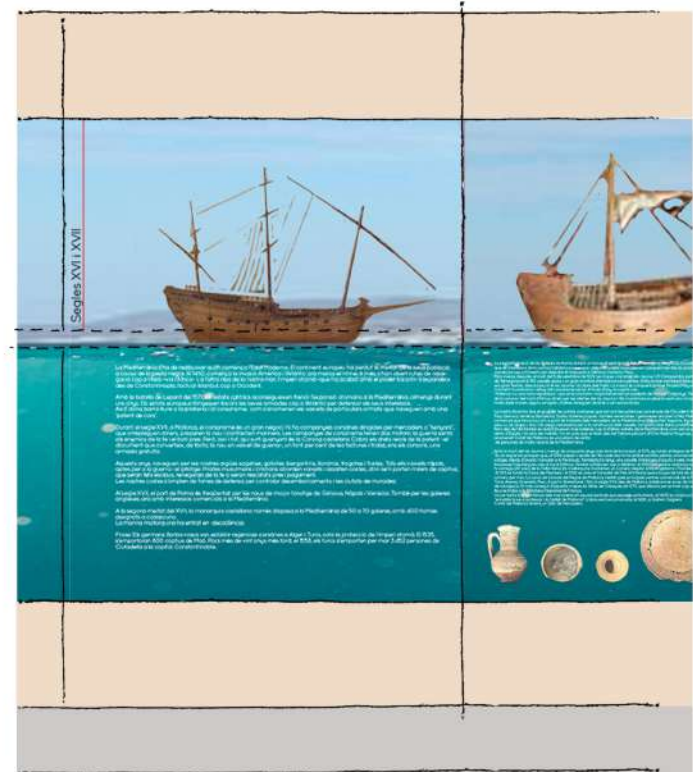
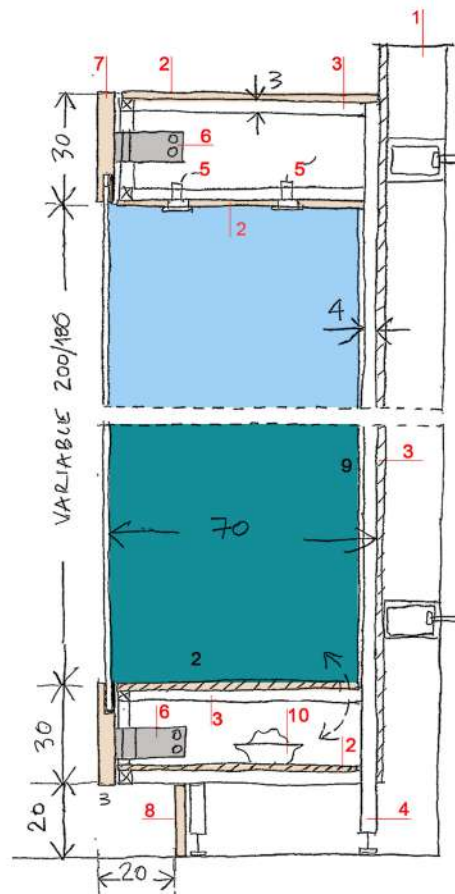

Planol: 24 SALA 3- VITRINES GRAN FORMAT  
Escala:



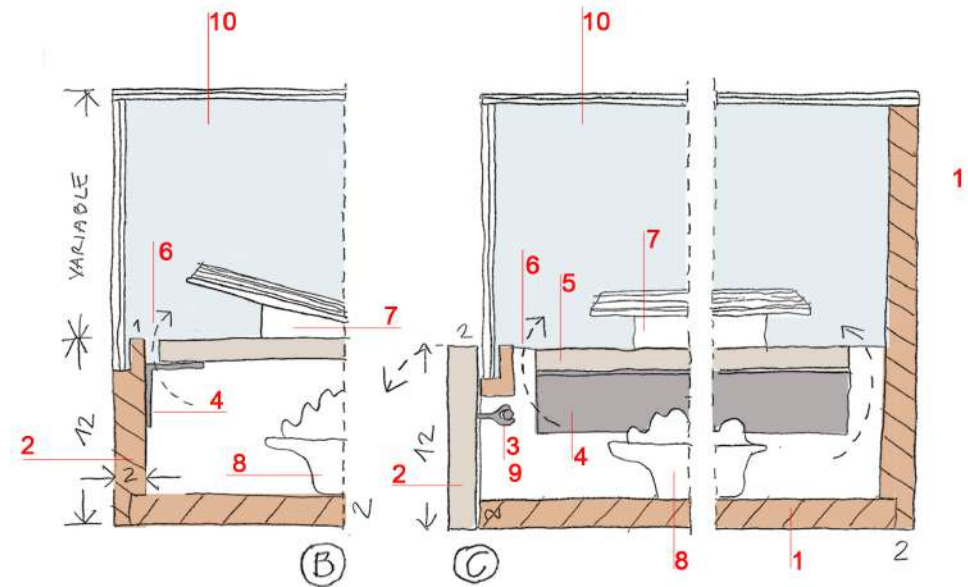
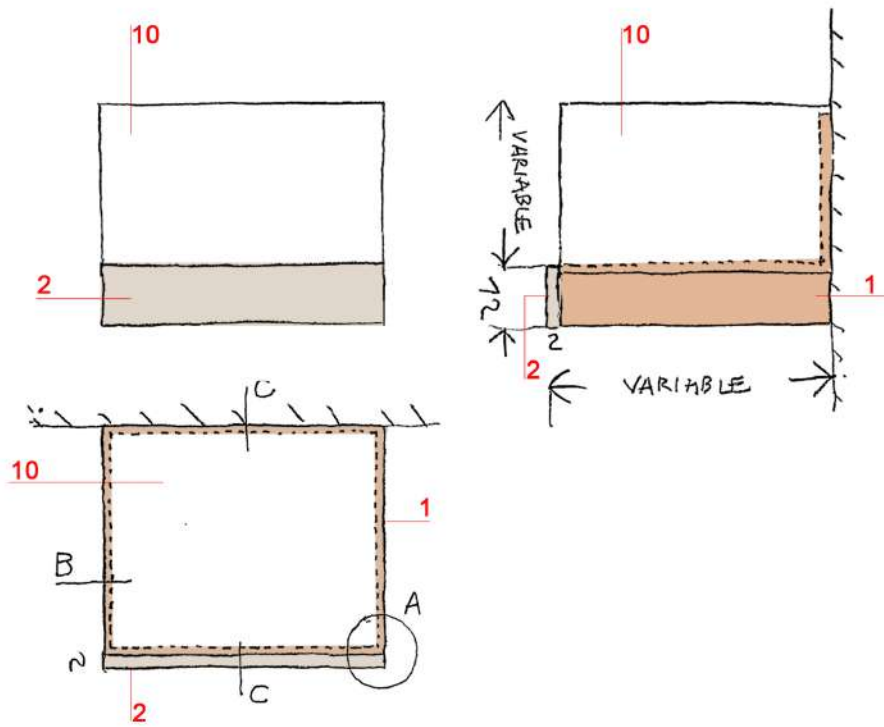

#### VITRINES PETIT FORMAT

- 1 CAIXA VITRINA DE TAULER CONTRAXAPAT FENÒLIC ACABAT POPLAR de 18 mm, AMB GALZES I DETALLS PER REBRE UNA CÚPULA, ACABAT INTERIOR LACAT I EXTERIOR MADERA AMB TRACTAMENT DE PROTECCIÓ.
- 2 TAPA PRACTICABLE DE TAULER CONTRAXAPAT FENÒLIC ACABAT POPLAR e 18 mm ACABAT INTERIOR LACAT COLOR I EXTERIOR MADERA AMB TRACTAMENT DE PROTECCIÓ.
- 3 TANCAPORTES AMB DOBLE RODET
- 4 PERFIL L D' ALUMINI 40.40 LACAT COLOR
- 5 BASE DE DE TAULER CONTRAXAPAT FENÒLIC LACAT I FOLRAT AMB LLI
- 6 ESPAI PERIMETRAL OBERT PER VENTILACIÓ
- 7 SUPORT PECES EXPOSITIVES
- 8 ESPAI PER AL GEL DE SILICE I APARELLS DE MESURAMENT D' HUMITAT
- 9 FRONTISSA OCULTA PER OBERTURA TAPA
- 10 CÚPULA DE VIDRE LAMINAR 4+4

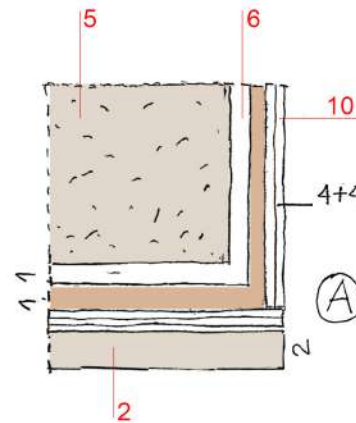

Planol: 25 VITRINES PETIT FORMAT  
Escala: 1:10 1:50

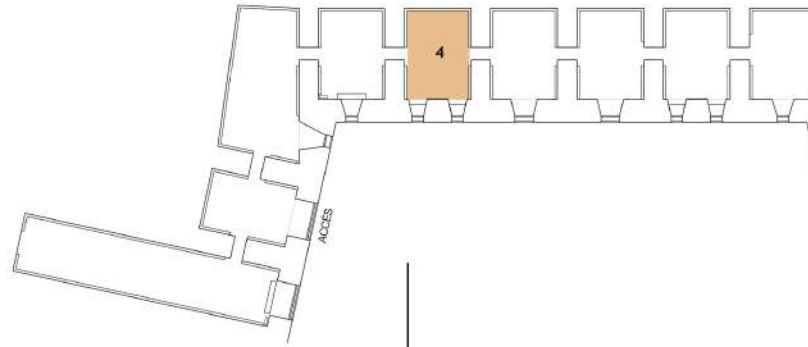

#### SALA 4 ARRIBAR A BON PORT

- 4.1 ÀMBIT ULTRAMARINS
- 4.2 MAPA I CABOTATGE
- 4.3 ESTACIONS TEMÀTIQUES
- 4.4 VAIXELLES DRASSANES
- 4.5 ORIENTACIÓ, NAVEGACIÓ
- 4.6 AUDIOVISUAL ALLUNYAR.TE DEL PORT
- 4.7 VAPORS
- 4.8 EX.VOTS

#### ELEMENTS I GRÀFICA

- 1 VITRINA APARADOR ULTRAMARINS
- 2 ROTUL RETROIL.LUMINAT EN METACRILAT AMB LLETRES CORPÒRIES
- 3 PANTALLA DIGITAL
- 4 VITRINES PETIT FORMAT
- 5 ESTACIÓ CORSARISME (enmarcats, vinil, vitrina horitzontal)
- 6 ESTACIÓ VAIXELLES (vitrina vertical, vinil)
- 7 ESTACIÓ RAFEL POMAR (enmarcat, vinil/panell)
- 8 ESTACIÓ ESCLAIVISME (vitrina horitzontal, vinil/panell)
- 9 ESTACIÓ PILOTS (vitrina horitzontal, vinil/panell)
- 10 VITRINES GRAN FORMAT AMB PORTES DE VIDRE PRACTICABLES I ELEMENTS ESPECIALS COM A SUPORT DE PECES
- 11 VINIL A PARET
- 12 PORTA PANELL ACCÉS INSTAL.LACIONS
- 13 INSTAL.LACIÓ ORIENTACIÓ NAVEGACIÓ
- 14 AUDIOVISUAL 3 PANTALLES
- 15 CORTINA DE FILS DE TREVIRA
- 16 PANELL COMPOSITE IMPRÈS
- 17 ENVÀ DE FUSTA 10 cm
- 18 ESTRUCTURA DE FUSTA DE PI AMB FAR
- 19 COBERTA PLANA DE FUSTA 10 cm
- 20 ENRAJOLAT PECES CERÀMIQUES RECTANGULARS 7x15 cm

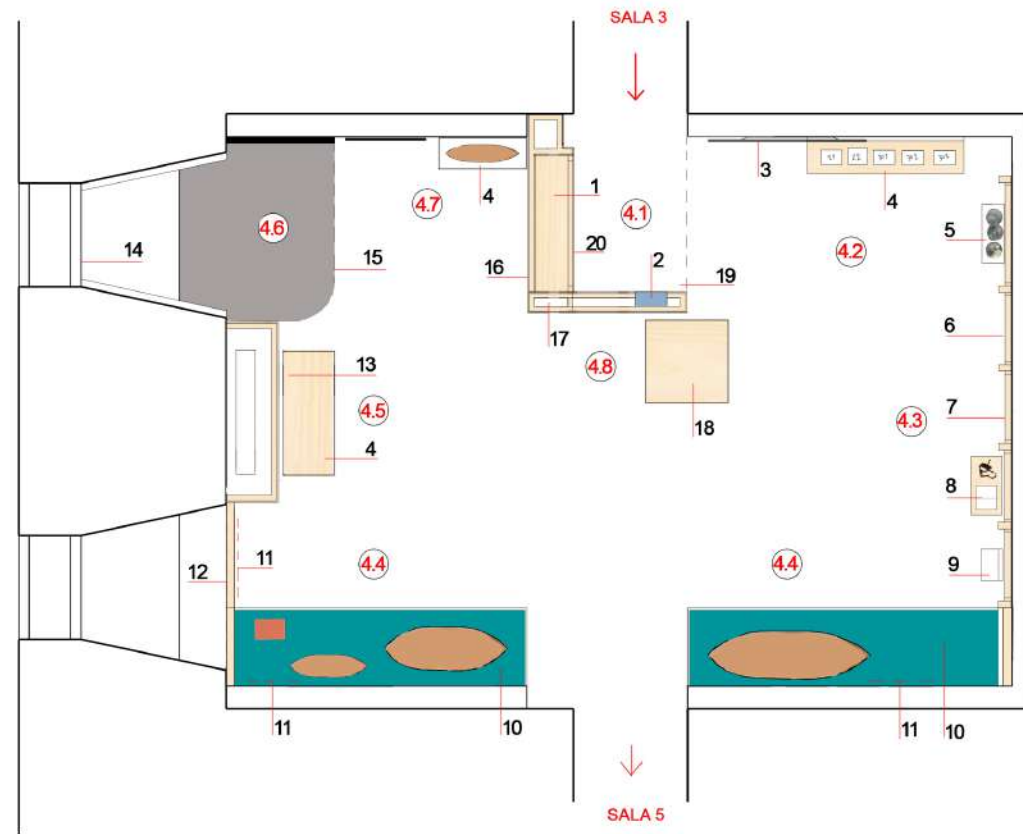

Planol: 26 SALA 4 - PLANTA  
Escala: 1:50

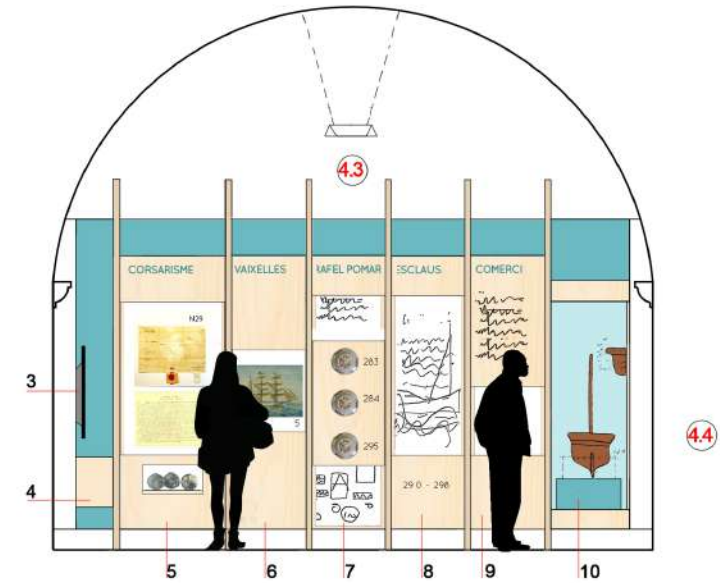
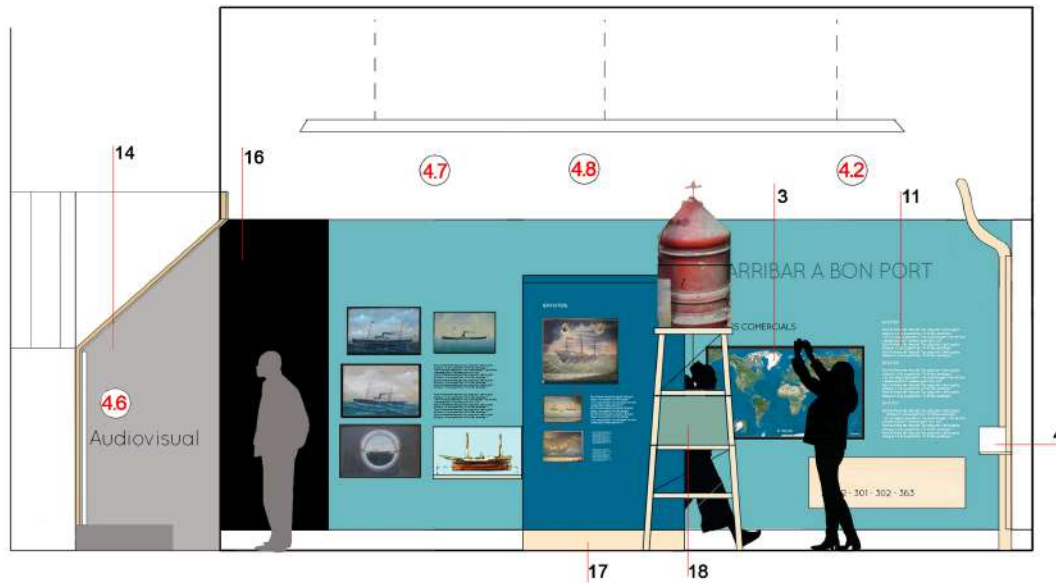

**SALA 4 ARIBAR A BON PORT**

- 4.1 ÀMBIT ULTRAMARINS
- 4.2 MAPA I CABOTATGE
- 4.3 ESTACIONS TEMÀTIQUES
- 4.4 VAIXELLES DRASSANES
- 4.5 ORIENTACIÓ, NAVEGACIÓ
- 4.6 AUDIOVISUAL
- 4.7 ALLUNYAR.TE DEL PORT
- 4.8 EX.VOTS

**ELEMENTS I GRÀFICA**

- 1 VITRINA APARADOR ULTRAMARINS
- 2 ROTUL RETROIL.LUMINAT EN METACRILAT
- 3 PANTALLA DIGITAL
- 4 VITRINES PETIT FORMAT
- 5 ESTACIÓ CORSARISME (enmarcats, vinil, vitrina horitzontal)
- 6 ESTACIÓ VAIXELLES (vitrina vertical, vi nil)
- 7 ESTACIÓ RAFEL POMAR (enmarcat, vinil/panell)
- 8 ESTACIÓ ESCLAVISME (vitrina horitzontal, vinil/panell)
- 9 ESTACIÓ PILOTS (vitrina horitzontal, vinil/panell)
- 10 VITRINES GRAN FORMAT AMB PORTES DE VIDRE PRACTICABLES I ELEMENTS ESPECIALS COM A SUPORT DE PECES
- 11 VINIL A PARET
- 14 AUDIOVISUAL 3 PANTALLES
- 16 PANELL COMPOSITE IMPRÉS
- 17 ENVÀ DE FUSTA 20 cm
- 18 ESTRUCTURA FORMADA PER PERFILS VERTICALS AMB POTES L 50.50 I PLETINES HORITZONTALS 50.5 SOLDATS ENTRE SII PROTEGITS AMB ESMALT ANTIOXIDANT GRIS PLATA
- 19 COBERTA PLANA DE FUSTA 10 cm
- 20 ENRAJOLAT PECES CERÀMIQUES RECTANGULARS 7x15 cm

Retroil.luminat

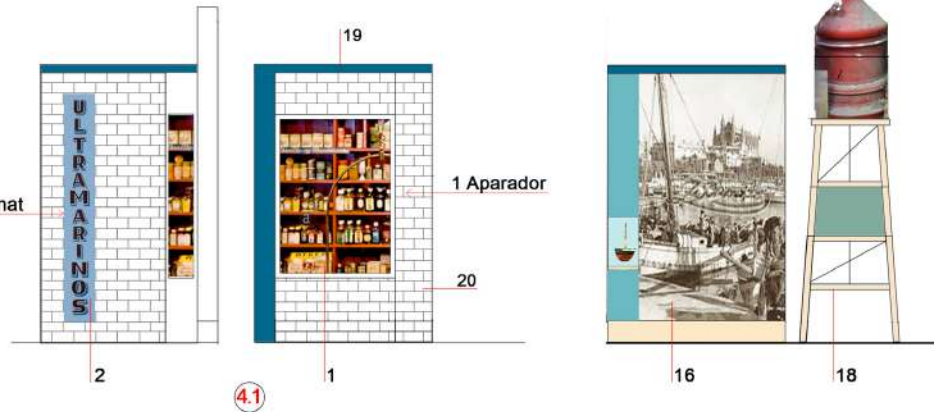

Planiol: 27 SALA 4 - ALÇATS  
Escala: 1:50

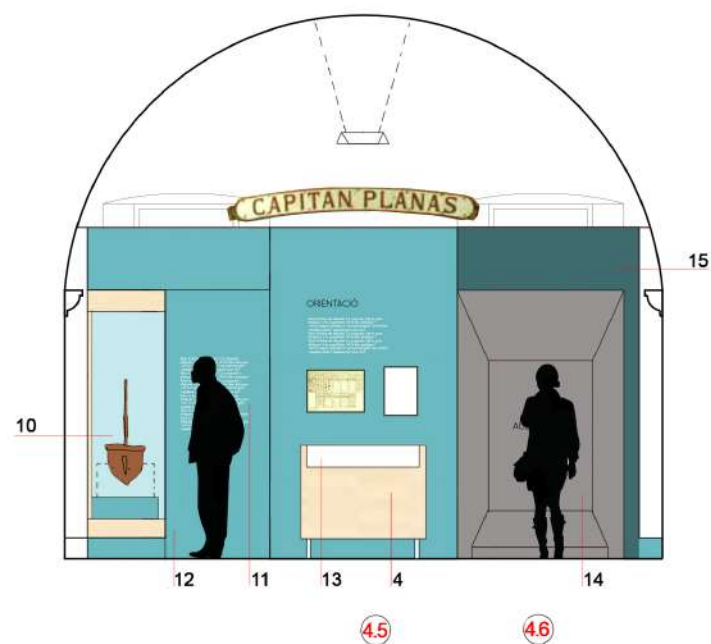
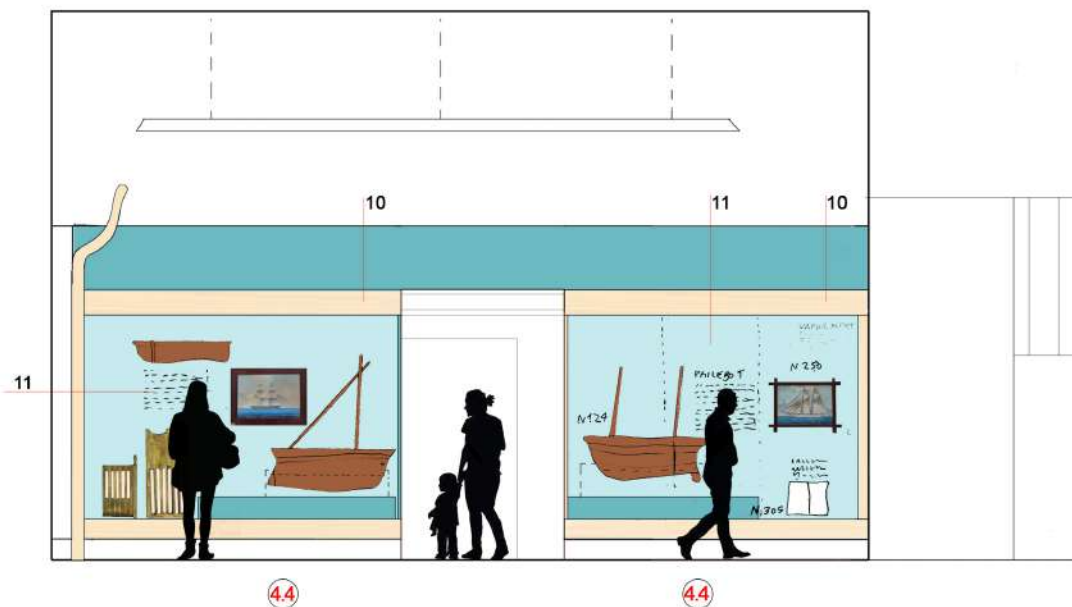

#### SALA 4 ARRIBAR A BON PORT

- 4.4 VAIXELLES DRASSANES
- 4.5 ORIENTACIÓ, NAVEGACIÓ
- 4.6 AUDIOVISUAL ALLUNYAR.TE DEL PORT

#### ELEMENTS I GRÀFICA

- 4 VITRINE ORIENTACIÓ
- 10 VITRINES GRAN FORMAT AMB PORTES DE VIDRE PRACTICABLES I ELEMENTS ESPECIALS COM A SUPORT DE PECES
- 11 VINIL A PARET
- 12 PORTA PANELL ACCÈS INSTAL·LACIONS
- 13 INSTAL·LACIÓ ORIENTACIÓ NAVEGACIÓ
- 14 AUDIOVISUAL 3 PANTALLES
- 15 CORTINA PENJADA DE FILS DE TREVIRA

Planol: 28 SALA 4 - ALÇATS  
Escala: 1:50

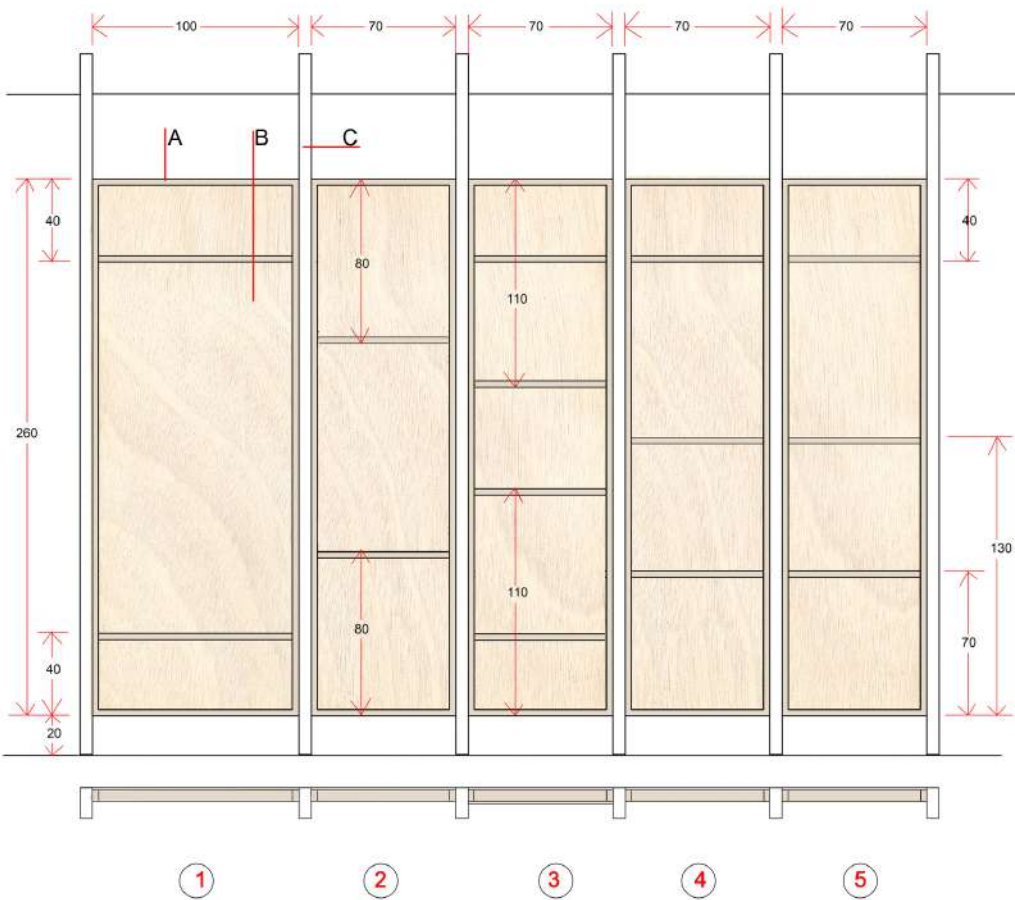

**SALA 4 ARRIBAR A BON PORT**

- 1 ESTACIÓ CORSARISME  
vitrina horitzontal)
- 2 ESTACIÓ VAIXELLES
- 3 ESTACIÓ RAFEL POMAR
- 4 ESTACIÓ ESCLAIVISME
- 5 ESTACIÓ PILOTS

**SALA 4 BASTIDORS TEMÀTICS**

- A BASTIDOR DE LLISTÓ DE PI 30 X 60 MM
- B FOLRE TRASERA TAULER CONTRAXAPAT DE 7 MM
- C QUADERNA
- D FOLRE FRONTAL TAULER CONTRAXAPAT DE 7 MM
- V VITRINA

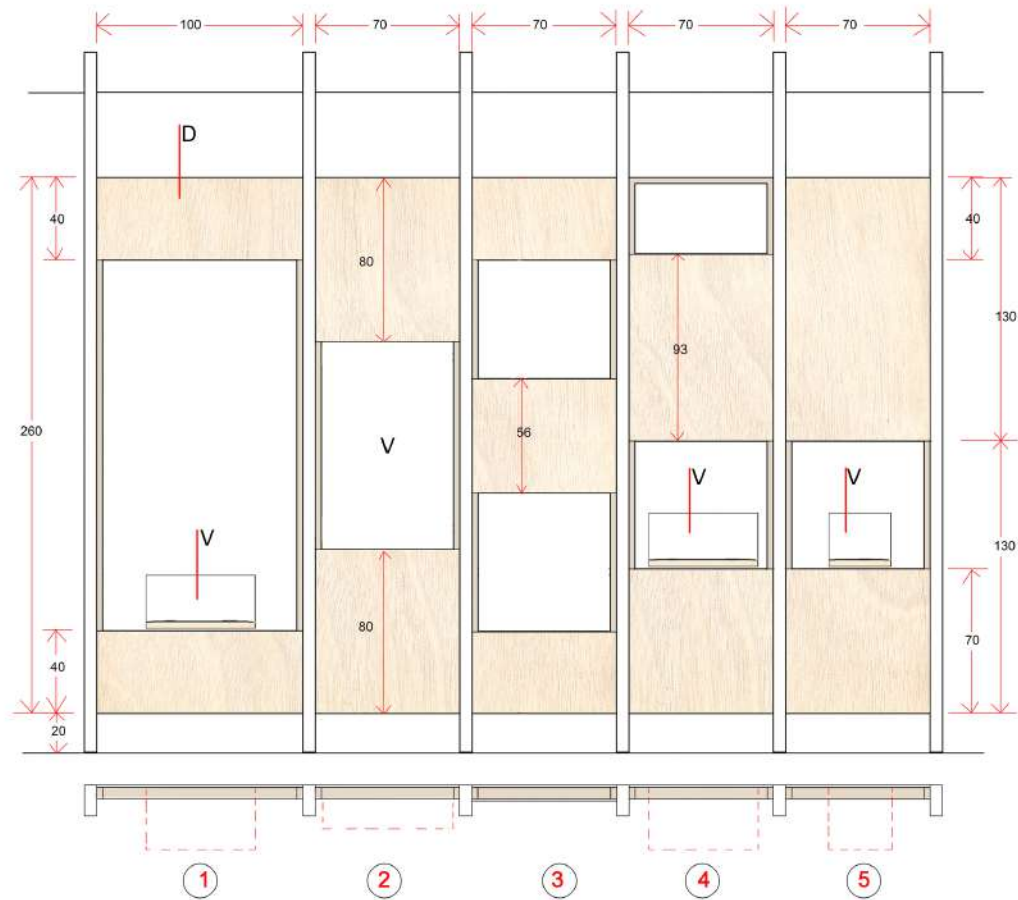

Planol: 29 SALA 4 BASTIDORS TEMÀTICS

Escala: 1: 20



estudi creatiu  
Ramón Llull 5, baixos 07190 Esporles, Mallorca

Projecte: MUSEU MARITIM DE MALLORCA, Ses Voltes  
Promotor: CONSORCI MUSEU MARITIM DE MALLORCA, CONSELL DE MALLORCA  
Data: Abril 2021

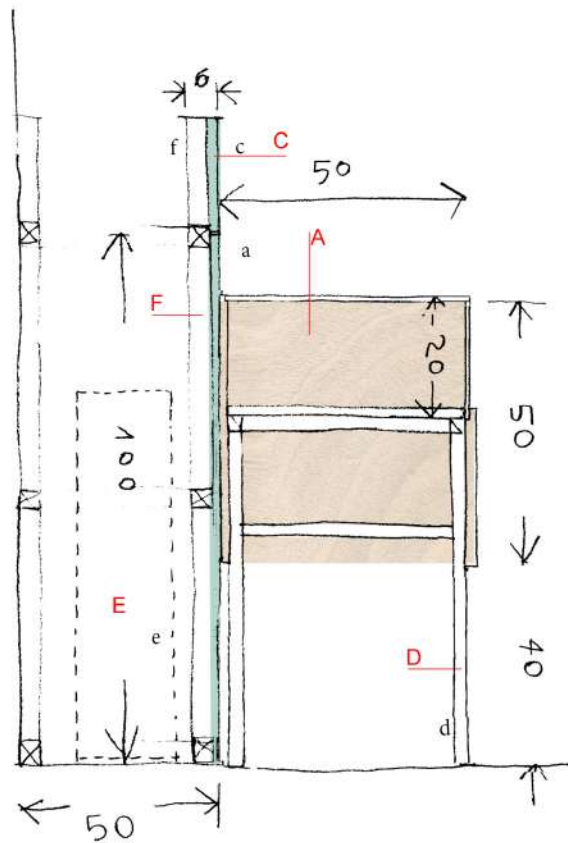

SALA 4 VITRINA ORIENTACIÓ

- A VITRINA DE TAUER CONTRAXAPAT ACABAT POPLAR e 19 mm AMB VIDRE 4+4
- B TAPA LATERAL EN CONTRAXAPAT ACABAT POPLAR PER PINTAR AMB RANURES PER VENTILACIÓ
- C TAPA FRONTAL EN CONTRAXAPAT ACABAT POPLAR PER PINTAR PRACTICABLE PER MANTENIMENT AA
- D ESTRUCTURA DE POTES DE TUB DE ACER 30.30 LACADES EN BLANC
- E MÀQUINA AIRE ACONDICIONAT
- F MUR FORMAT PER ESTRUCTURA DE LLISTONS DE PI FOLRADA AMB TAUER CONTRAXAPAT ACABAT POPLAR PER PINTAR

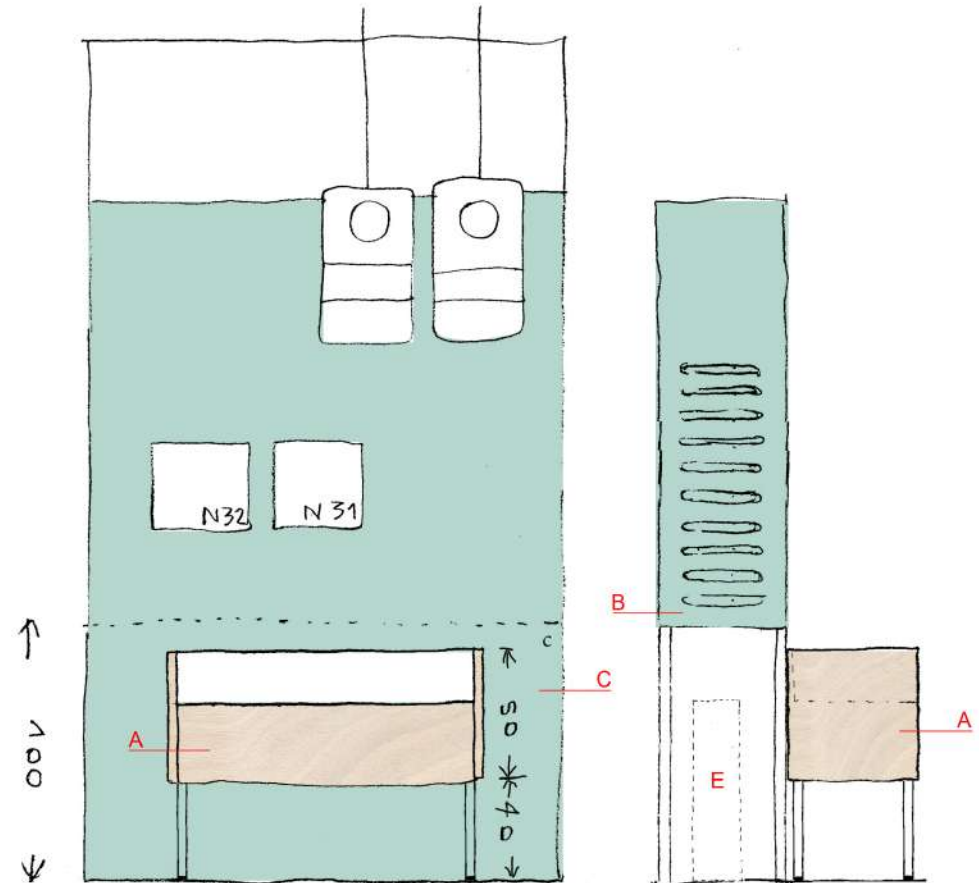

Planol: 30 SALA 4 VITRINA ORIENTACIÓ  
Escala: 1: 20 / 1:10

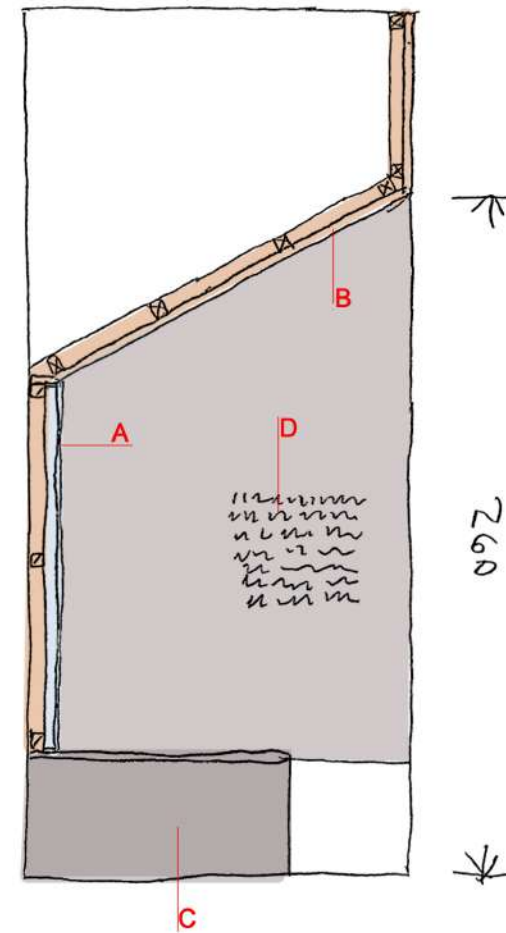
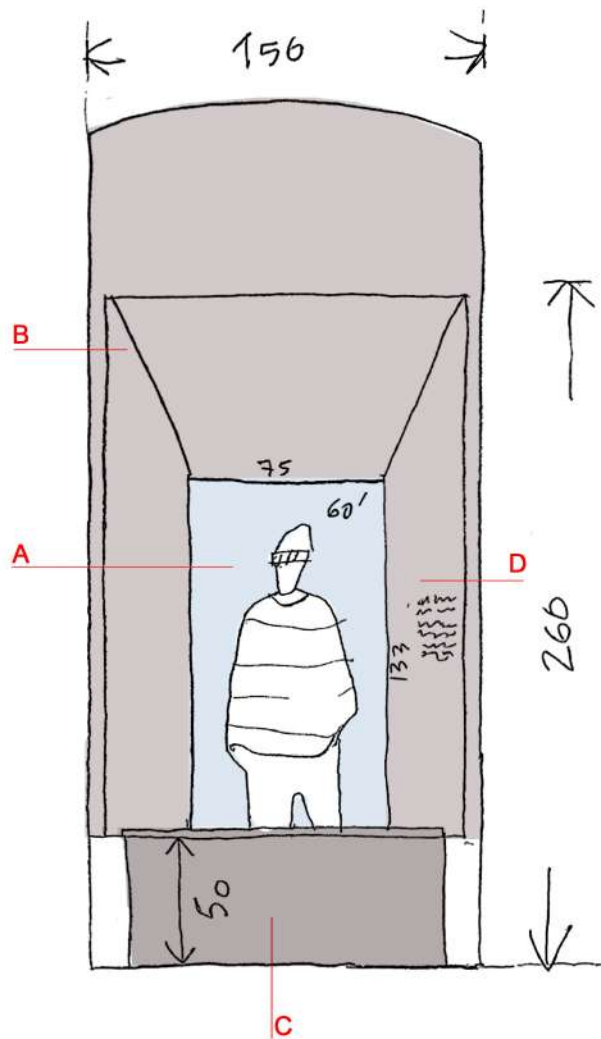
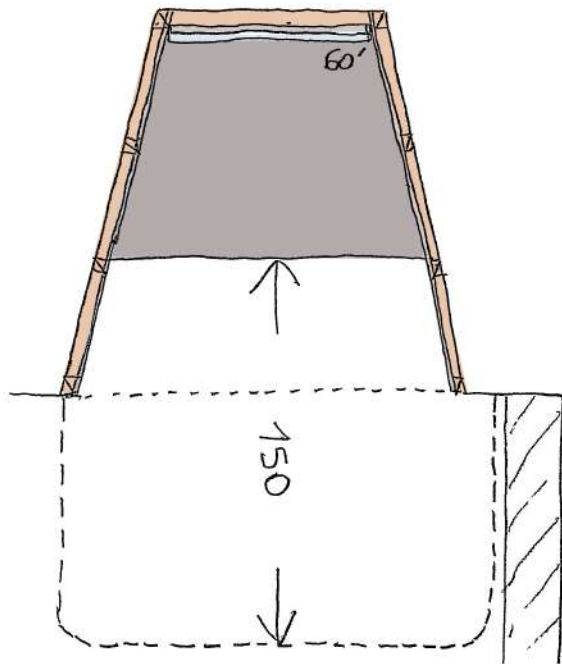

AUDIOVISUAL

- A. PANTALLA DIGITAL 60"
- B. ENVÀ DE FUSTA FORMAT PER UN BASTIDOR DE LLISTONS DE PÍ 40X40 FOLRAT PER UNA CARA AMB TAULER FENÒLIC CONTRAXAPAT ACABAT POLAR I LACAT COLOR AL AIGUA
- C. BASE DE TAULER FENÒLIC CONTRAXAPAT ACABAT POLAR I LACAT COLOR AL AIGUA
- D. VINIL DAMUNT TAULER.

Planol: 31 AUDIOVISUAL  
Escala: 1:50

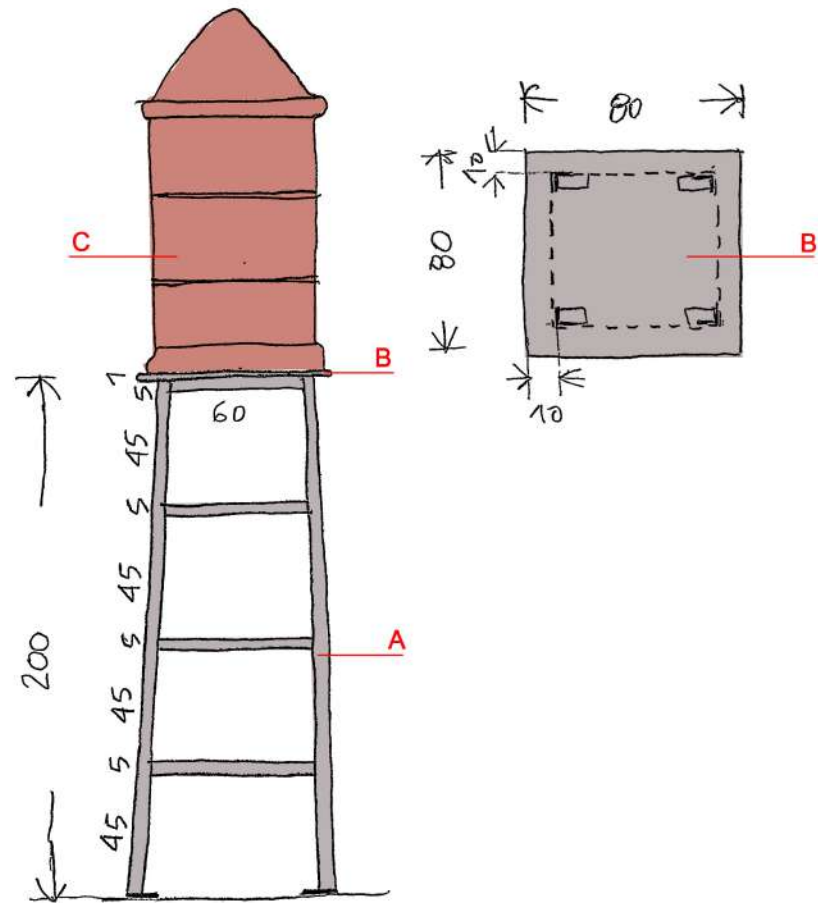

#### SUPPORT FAR

- A. ESTRUCTURA FORMADA PER PERFILS VERTICALS AMB POTES L 50.50 I PLETINES HORITZONTALS 50.5 SOLDATS ENTRE SI I PROTEGITS AMB ESMALT ANTIOXIDANT GRIS PLATA
- B. BASE QUADRADA DE XAPA DE HACER e 10 mm DE MIDES 80 X 80 cm PROTEGIDA AMB ESMALT ANTIOXIDANT GRIS PLATA
- C. PEÇA EXPOSITIVA

Planol: 32 SALA4 SUPORT FAR  
Escala: 1:50



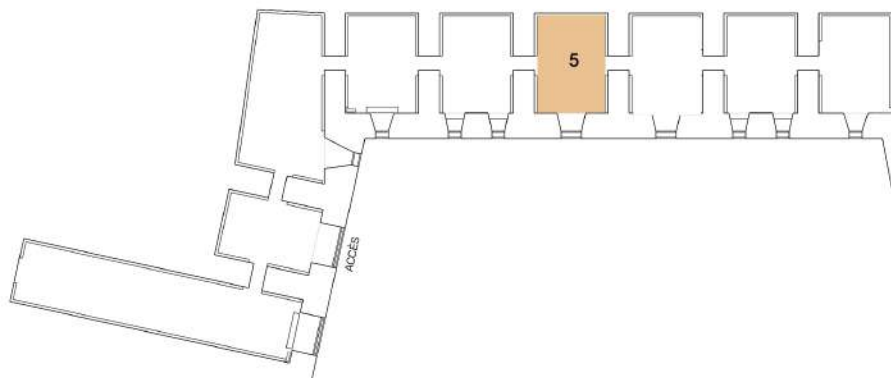

### SALA 5 PESCA I BIODIVERSITAT

- 5.1 CREENCES PORS I PERILLS
- 5.2 ARTS PESQUERES
- 5.3 PESCA SOSTENIBLE
- 5.4 KM 0
- 5.5 ESTACIONS A
- 5.6 FLOTA PESQUERA
- 5.7 ESTACIONS B

### ELEMENTS I GRÀFICA

- 1 INTRODUCCIÓ I EX.VOT (vinil i peça)
- 2 PEANA INDIVIDUAL AMB CUPULA DE VIDRE (DIORAMA)
- 3 VITRINA VIDRE DAMUNT BASE FUSTA DE PI
- 4 BASE DE FUSTA DE PI DAMUNT MÈNSULES e 10 cm
- 5 INSTAL·LACIÓ PLATS IMPRESOS
- 6 BALANÇA
- 7 PANELL COMPOSITE IMPRÈS
- 8 SEDA PENJADA AMB IMPRESSIÓ DIGITAL
- 9 ESTACIÓ RELLEU GENERACIONAL (pantalla, vinil)
- 10 ESTACIÓ RESERVES MARINES (pantalles, vinil)
- 11 ESTACIÓ GESTIÓ RESIDUS ( ampolles, suports varis, vinil/panell)
- 12 RETROIL·LUMINAT (mapa)
- 13 VAIXEL·L DAMUNT BIGAS DE FUSTA
- 14 INSTAL·LACIÓ PLÀSTICS (xarxa pesca penjada amb residus marins)
- 15 ESTACIÓ RESPONSABILITAT EMPRESARIAL (vinil/panell)
- 17 ESTACIÓ RESPONSABILITAT POLITICA (enmarcats, vinil/panell)
- 18 ESTACIÓ IMOLICACIÓ SOCIAL (vinil, panell)
- 19 VINIL A PARET

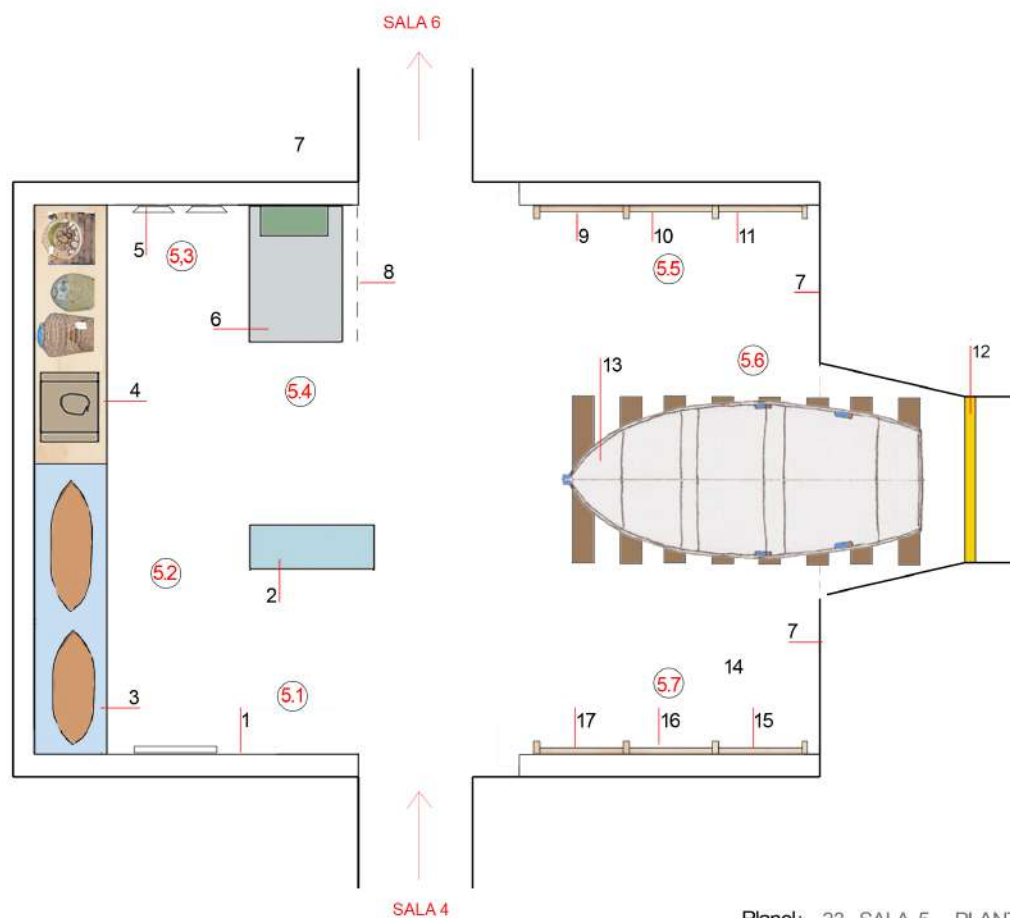

Planol: 33 SALA 5 - PLANTA  
Escala: 1 : 50

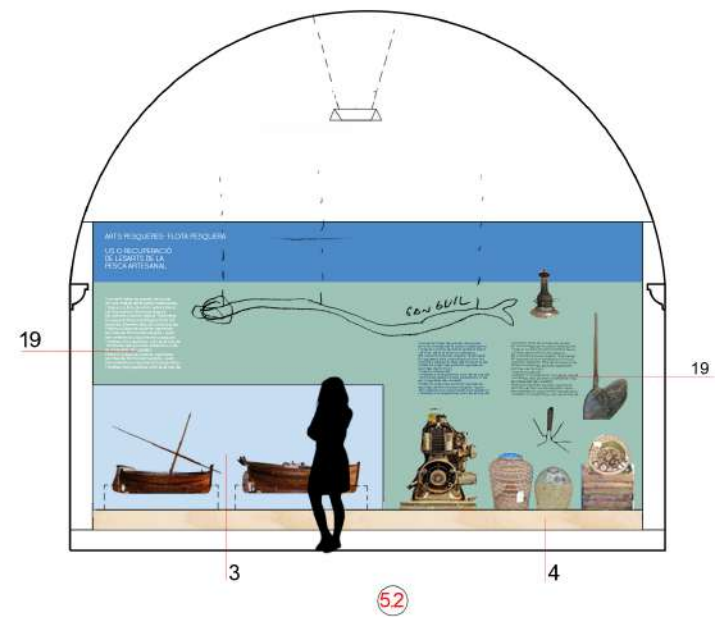
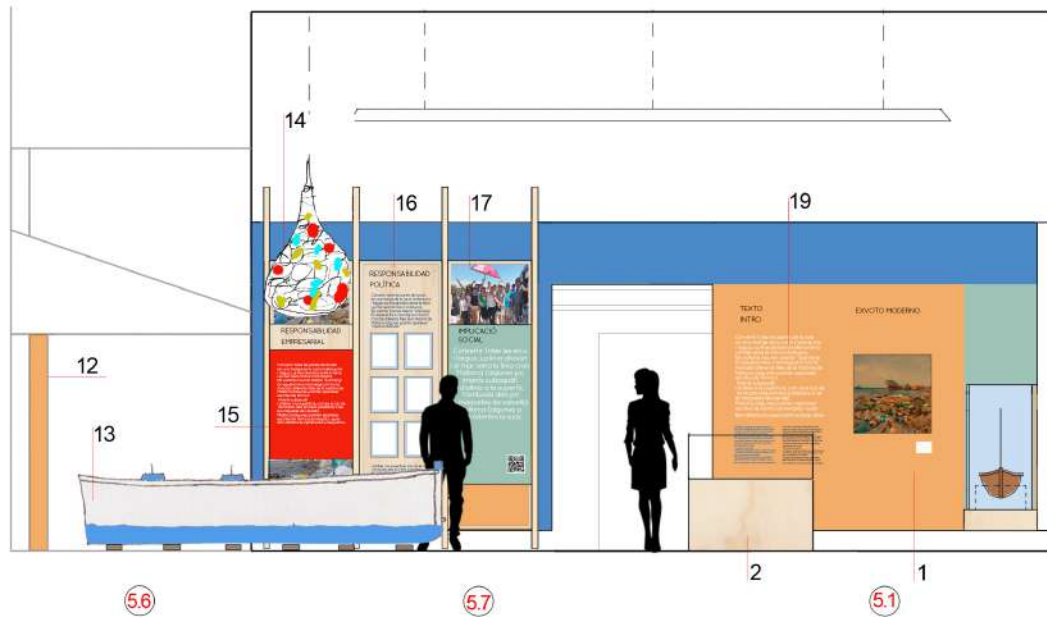

#### SALA 5 PESCA I BIODIVERSITAT

- 5.1 CREENCES, PORS I PERILLS
- 5.2 ARTS PESQUERES
- 5.6 FLOTA PESQUERA
- 5.7 ESTACIONS B

#### ELEMENTS I GRÀFICA

- 1 INTRODUCCIÓ I EX.VOT (vinil i peça)
- 2 PEANA INDIVIDUAL AMB CUPULA DE VIDRE
- 3 VITRINA VIDRE DAMUNT BASE FUSTA DE PI (diorama)
- 4 BASE DE FUSTA DE PI DAMUNT MÈNSULES e 20 cm
- 12 RETROIL LUMINAT (mapa)
- 13 VAIXELL DAMUNT BIGAS DE FUSTA
- 14 INSTAL·LACIÓ PLÀSTICS (xarxa pesca penjada amb residus marins)
- 15 ESTACIÓ RESPONSABILITAT EMPRESARIAL (vinil/panell)
- 17 ESTACIÓ RESPONSABILITAT POLITICA (enmarcats, vinil/panell)
- 18 ESTACIÓ IMPLICACIÓ SOCIAL (vinil, panell)
- 19 VINIL A PARET

Plano: 34 SALA 5 - ALÇATS  
Escala: 1 : 50

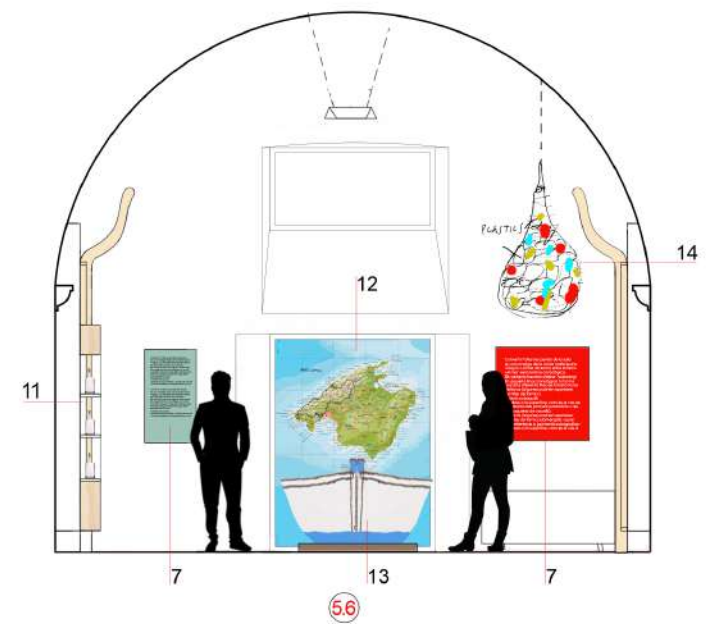
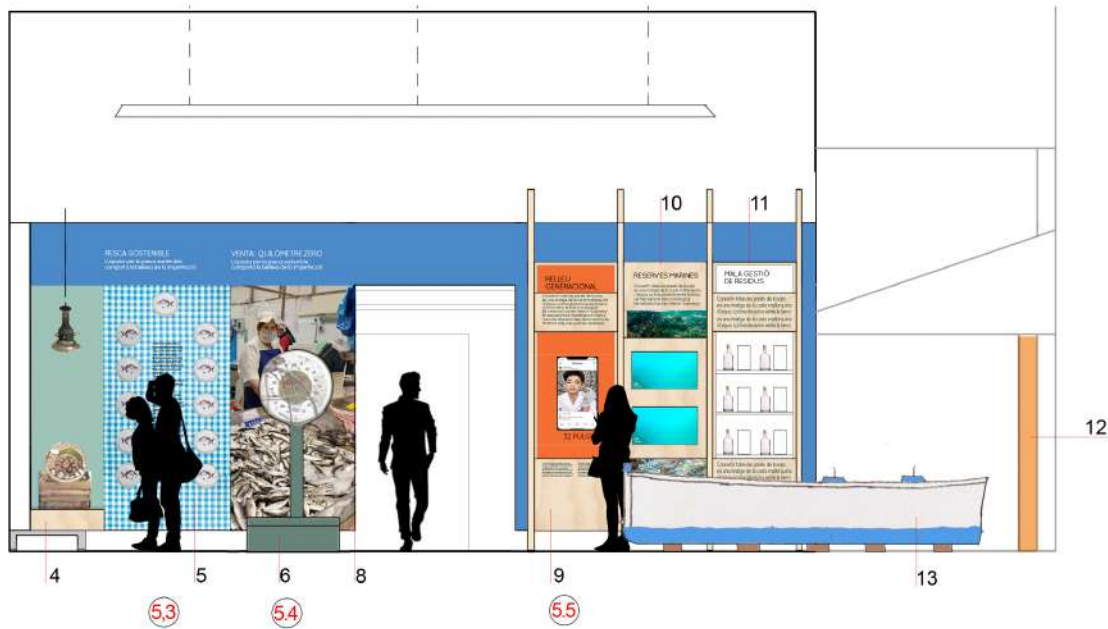

#### SALA 5 PESCA I BIODIVERSITAT

- 5.3 PESCA SOSTENIBLE
- 5.4 KM 0
- 5.5 ESTACIONS A
- 5.6 FLOTA PESQUERA

#### ELEMENTS I GRÀFICA

- 4 BASE DE FUSTA DE PI DAMUNT MÈNSULES e 10 cm
- 5 INSTAL·LACIÓ PLATS IMPRESOS
- 6 BALANÇA
- 7 PANELL COMPOSITE IMPRÈS
- 8 SEDA PENJADA AMB IMPRESSIÓ DIGITAL
- 9 ESTACIÓ RELLEU GENERACIONAL (pantalla, vinil)
- 10 ESTACIÓ RESERVES MARINES (pantalles, vinil)
- 11 ESTACIÓ GESTIÓ RESIDUS ( ampolles, suports varis, vinil/panell)
- 12 RETROIL·LUMINAT (mapa)
- 13 VAIXEL·L DAMUNT BIGAS DE FUSTA
- 14 INSTAL·LACIÓ PLÀSTICS (xarxa pesca penjada amb residus marins)

Planoi: 35 SALA 5 - ALÇATS  
Escala: 1:50



estudi creatiu  
Ramón Llull 5, baixos 07190 Esporles, Mallorca

Projecte: MUSEU MARITIM DE MALLORCA, Ses Voltes  
Promotor: CONSORCI MUSEU MARITIM DE MALLORCA, CONSELL DE MALLORCA  
Data: Abril 2021

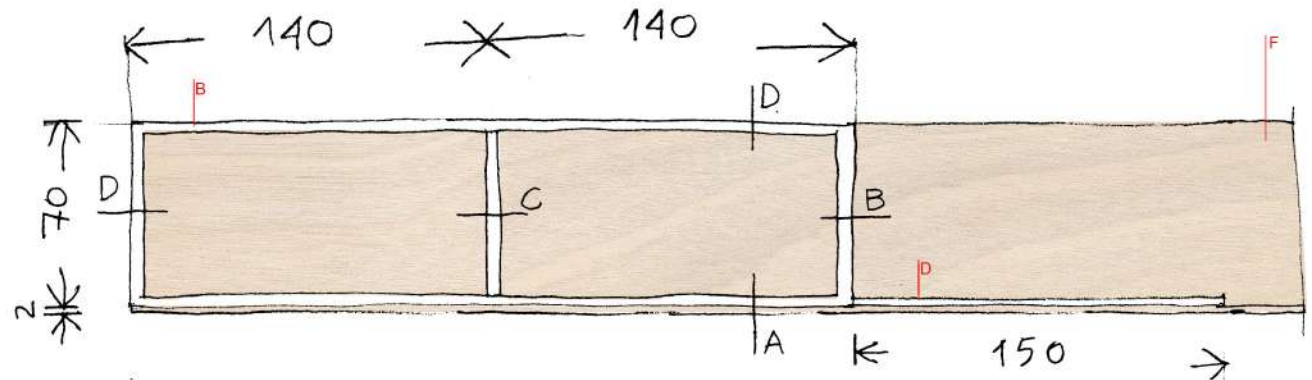
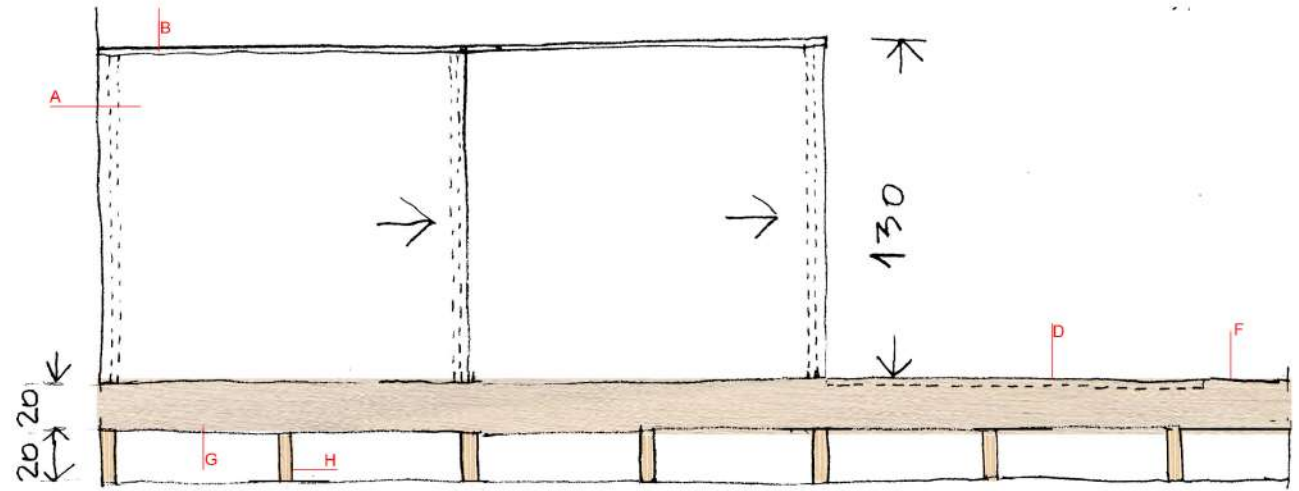
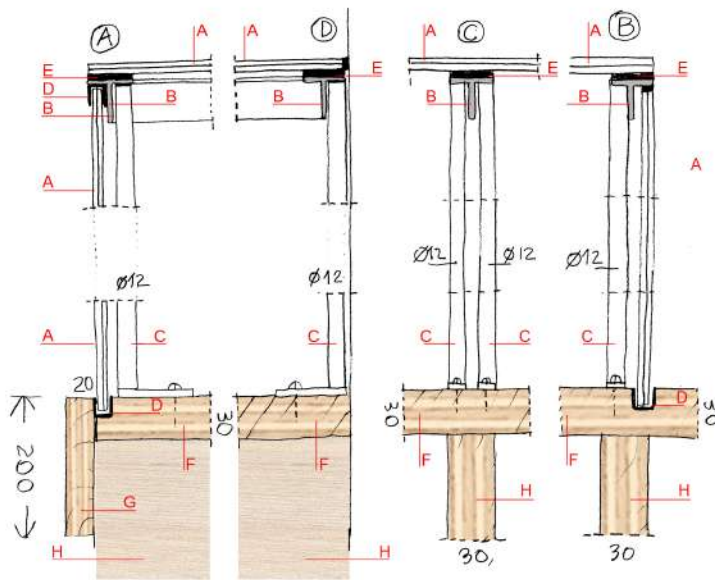

SALA5 VITRINA VAIXELLS

- A VIDRE LAMINAT TRANSPARENT 4+4, 2 FIXOS+ 2 CORREDERS
- B PERFIL T 30.30 ESTRUCTURA INTERIOR, LACAT BLANC
- C TUB DE ACER d 12 mm SOLDAT A PERFIL T AMB PEÇA PER SUJECIÓ A BASE DE FUSTA, LACAT EN BLANC
- D PERFIL U 15.10, LACAT EN BLANC
- E JUNTA DE NEOPRÉ
- F BASE DE TAULER CONTRAXAPAT ACABAT POPLAR e 30 mm
- G FRONTAL DE FUSTA POPLAR 200 X 20 mm
- H POTA DE TAULER TRICAPA, MIDES 700X270X30 mm

Planol: 36 SALA 5 VITRINA VAIXELLS  
Escala:



estudi creatiu  
Ramón Llull 5, baixos 07190 Esporles, Mallorca

Projecte: MUSEU MARITIM DE MALLORCA, Ses Voltes  
Promotor: CONSORCI MUSEU MARITIM DE MALLORCA, CONSELL DE MALLORCA  
Data: Abril 2021

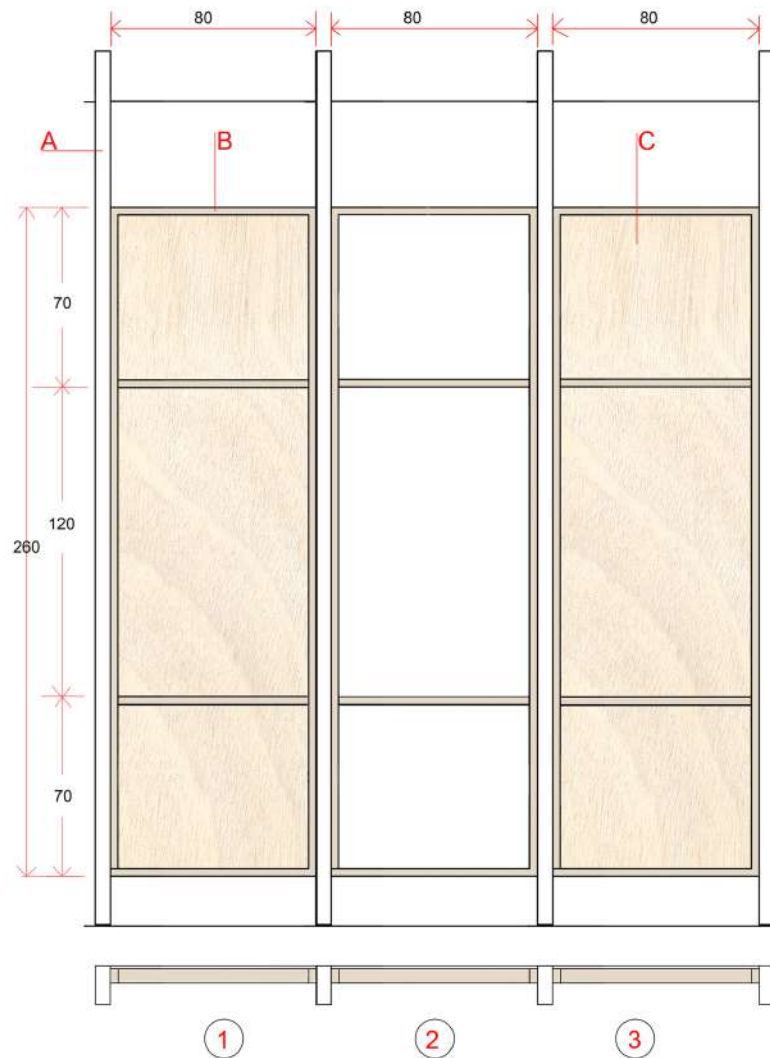

**SALA 5 PESCA I BIODIVERSITAT**

- 1 ESTACIÓ RESPONSABILITAT EMPRESARIAL
- 2 ESTACIÓ RESPONSABILITAT POLITICA
- 3 ESTACIÓ IMOLICACIÓ SOCIAL

**BASTIDORS TEMÀTICS**

- A QUADERNA
- B BASTIDOR DE LLISTÓ DE PI 30 X 60 MM
- C FOLRE TRASERA TAULER CONTRAXAPAT DE 7 MM
- D FOLRE FRONTAL TAULER CONTRAXAPAT DE 7 MM

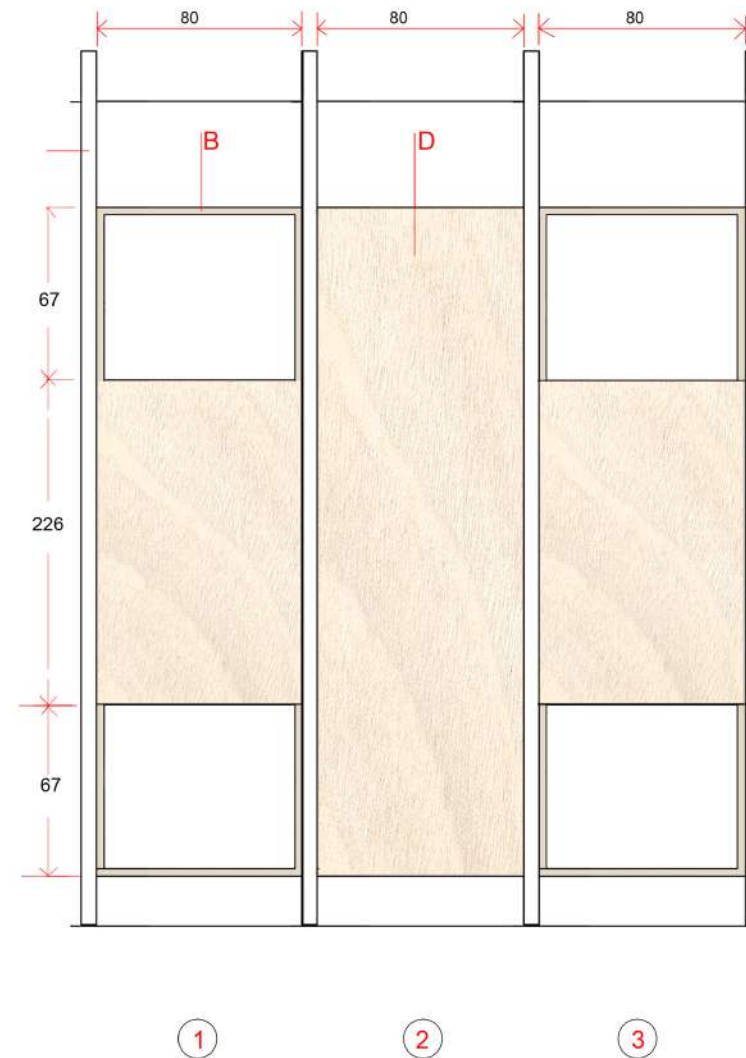

Planol: 37 SALA 5 - BASTIDORS TEMÀTICS B  
Escala: 1:20



estudi creatiu  
Ramón Llull 5, baixos 07190 Esporles, Mallorca

Projecte: MUSEU MARITIM DE MALLORCA, Ses Voltes  
Promotor: CONSORCI MUSEU MARITIM DE MALLORCA, CONSELL DE MALLORCA  
Data: Abril 2021

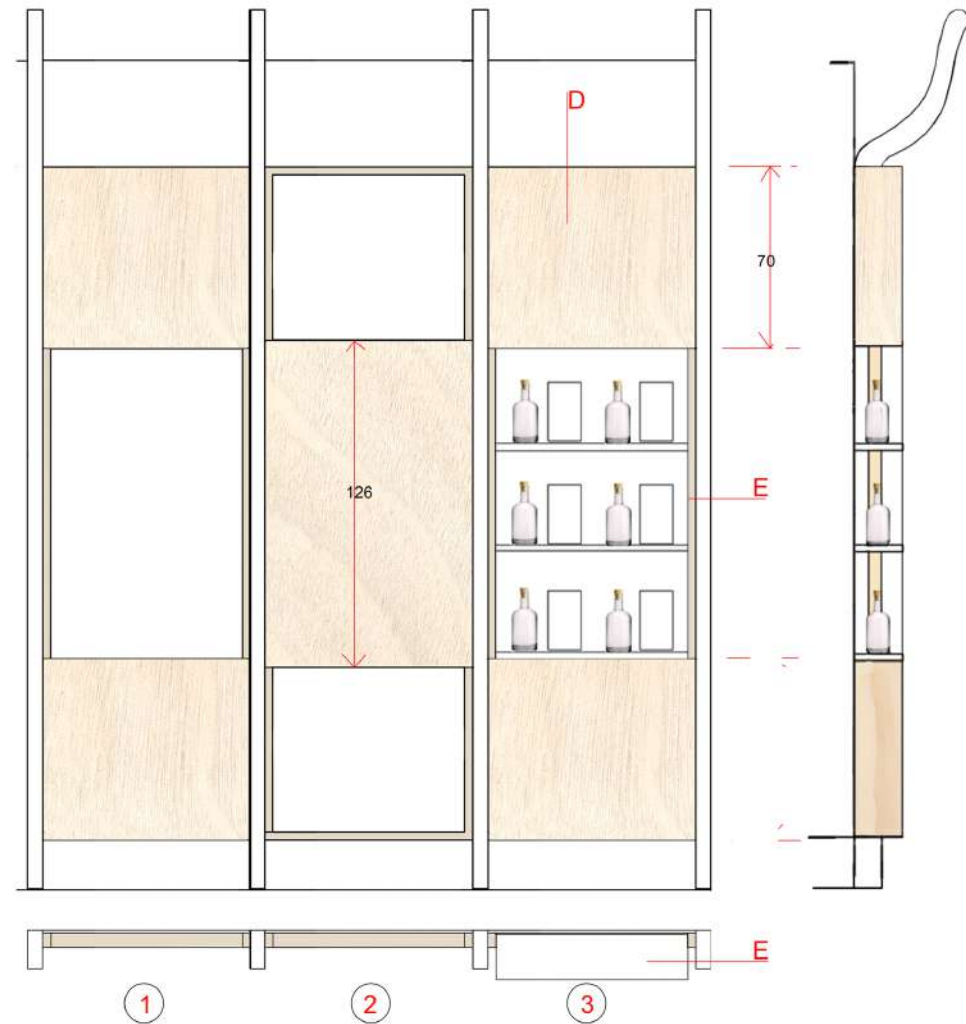
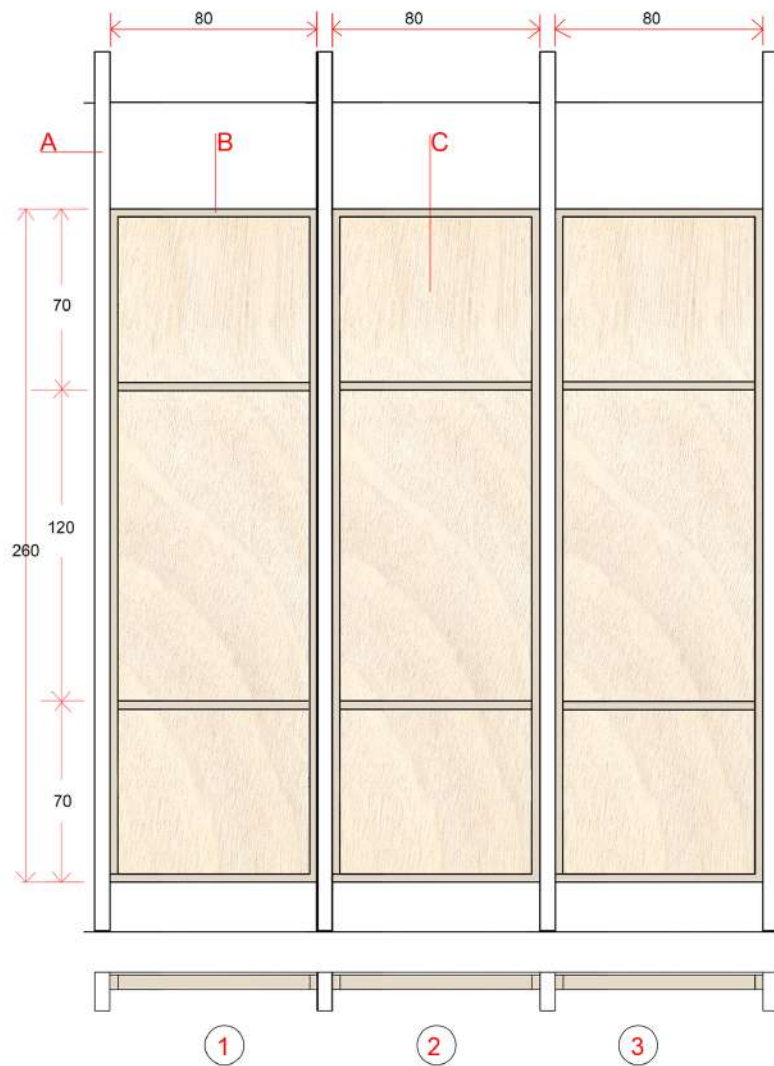

#### SALA 5 PESCA I BIODIVERSITAT

- 1 ESTACIÓ RELLEU GENERACIONAL
- 2 ESTACIÓ RESERVES MARINES
- 3 ESTACIÓ GESTIÓ RESIDUS

#### BASTIDORS TEMÀTICS

- A QUADERNA
- B BASTIDOR DE LLISTÓ DE PI 30 X 60 MM
- C FOLRE TRASERA
- D FOLRE FRONTAL
- E VITRINA

Plani: 38 SALA 5 - BASTIDORS TEMÀTICS A  
Escala: 1 : 20

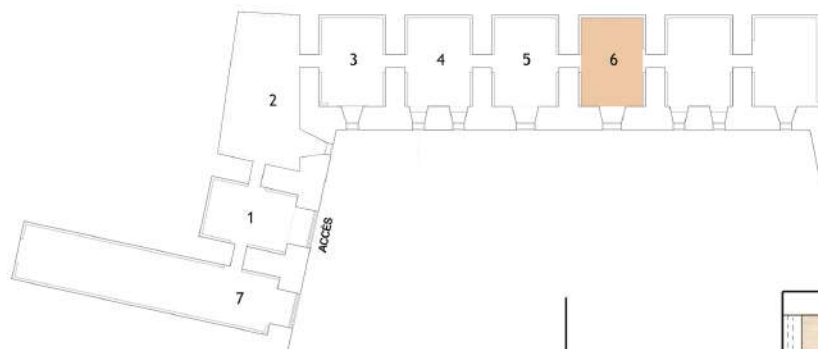

SALA 6 ESPAI EDUCATIU MOBILIARI

- A SORTIDA MUSEU
- B ESPAI MENJTS
- C ESPAI BIBLIOTECA/ MAGATZEM
- D ESPAI ACTIVITATS TAULA
- E OFICINES

ELEMENTS I GRÀFICA

- 1 RAMPÀ DE FUSTA DE PI TRACTADA EN AUTOCLAVE
- 2 PORTES AUTOMÀTIQUES
- 3 TAULES DESMUNTABLES mides 120X60 CM
- 4 CADIRES DESMUNTABLES
- 5 PANTALLES AUDIOVISUALS 46"
- 6 TIMÓ (peça expositiva)
- 7 MAGATZEM CADIRES DESMUNTABLES
- 8 PRESTATGERIA I ARMARIS DE FUSTA CONTRAXAPADA FOLRAT EN
- 9 ESPAI MAGATZEM TAULES PENJADES
- 10 TEXTES EN VINIL

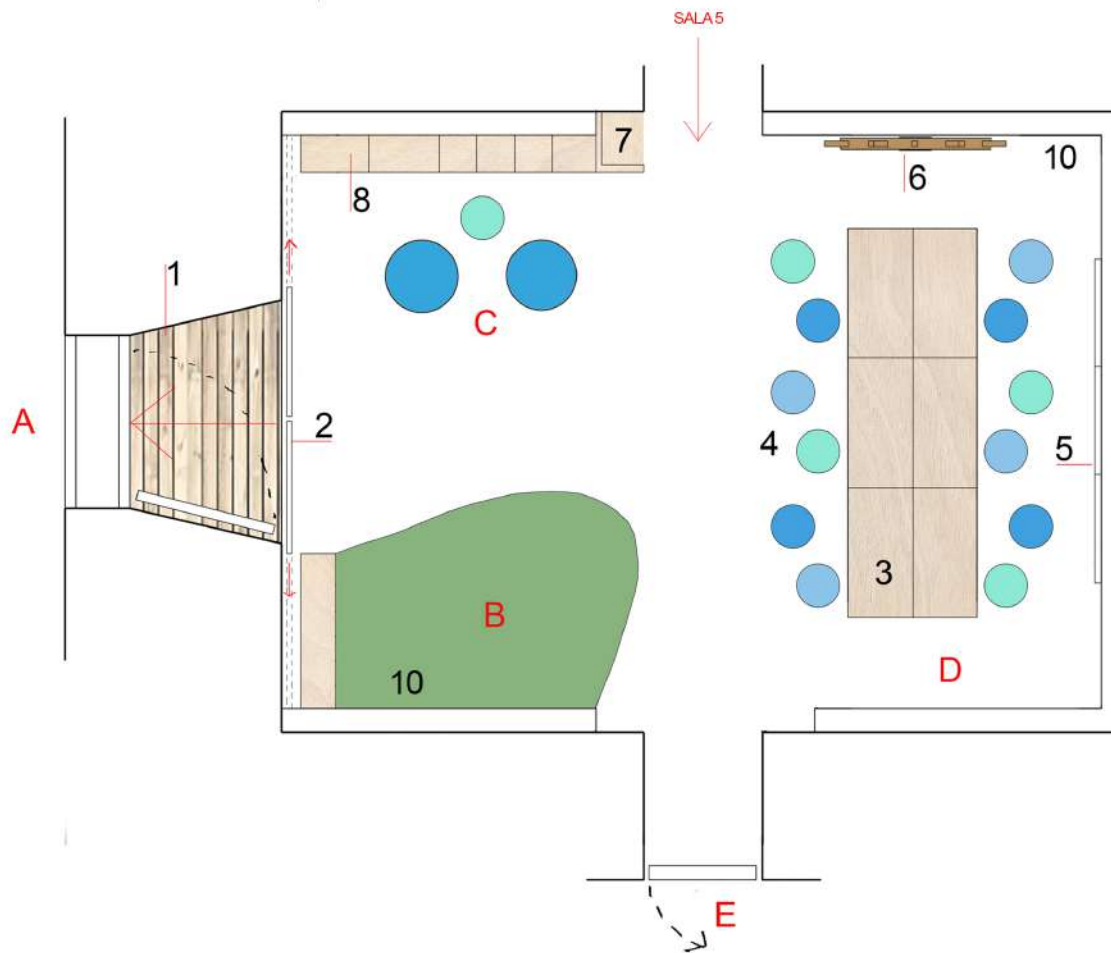

Planol: 39 SALA 6 - PLANTA  
Escala: 1 : 50



estudi creatiu  
Ramón Llull 5, baixos 07190 Esporles, Mallorca

Projecte : MUSEU MARITIM DE MALLORCA, Ses Voltes  
Promotor: CONSORCI MUSEU MARITIM DE MALLORCA, CONSELL DE MALLORCA  
Data: Abril 2021

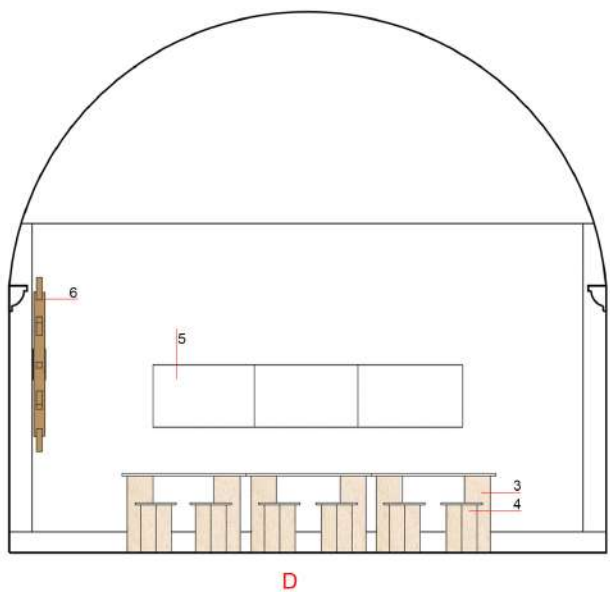
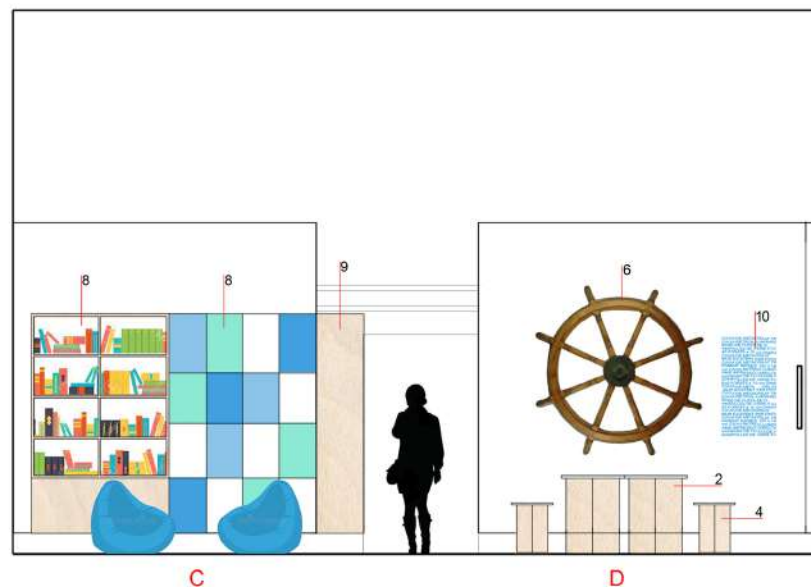
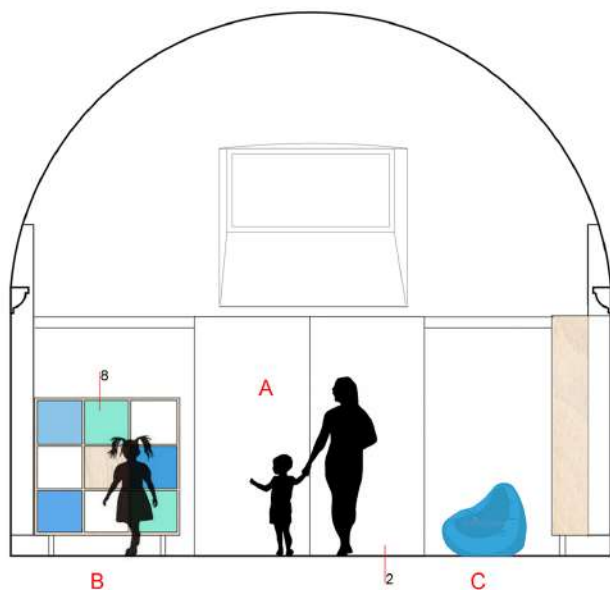

#### SALA 6 ESPAI EDUCATIU

- A SORTIDA MUSEU
- B ESPAI MENUTS
- C ESPAI BIBLIOTECA I MAGATZEM
- D ESPAI ACTIVITATS TAULA

#### ELEMENTS I GRÀFICA

- 2 PORTES AUTOMÀTIQUES
- 3 TAULES DESMUNTABLES mides 120X60 CM
- 4 CADIRES DESMUNTABLES
- 5 PANTALLES AUDIOVISUALS 46"
- 6 TIMÓ (peça expositiva)
- 7 MAGATZEM CADIRES DESMUNTABLES
- 8 PRESTATGERIA I ARMARIS DE FUSTA CONTRAXAPADA FOLRAT EN HPL
- 9 ESPAI MAGATZEM TAULES PENJADES
- 10 TEXTES EN VINIL

Plani: 40 SALA 6 - ALÇATS  
Escala: 1 : 50



### TAULA DESMUNTABLE

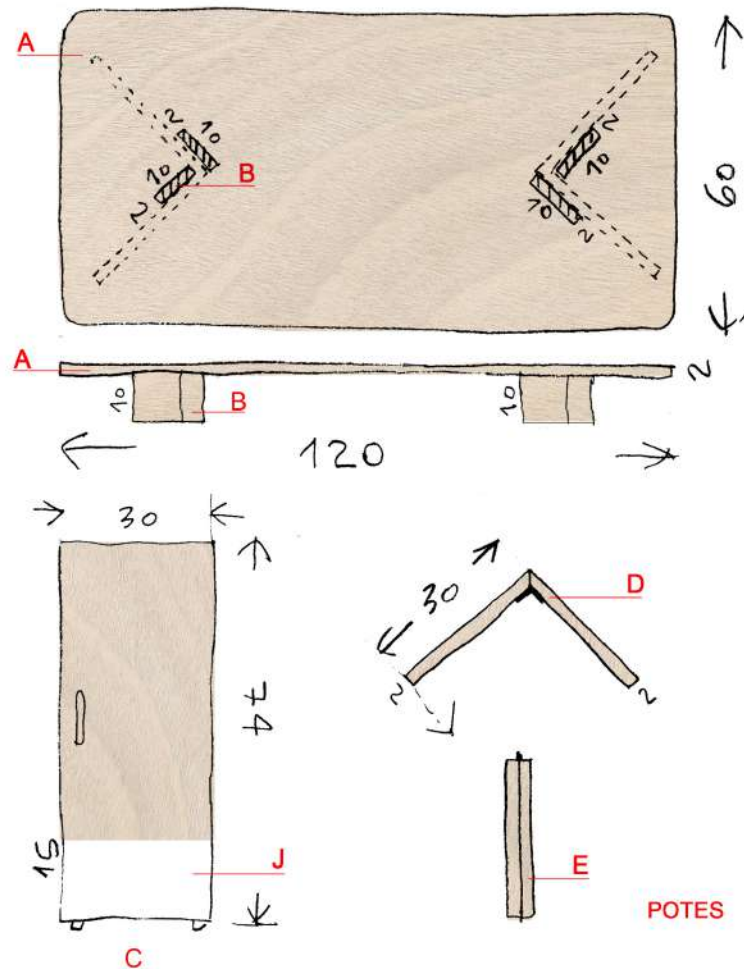

### TABURET DESMUNTABLE

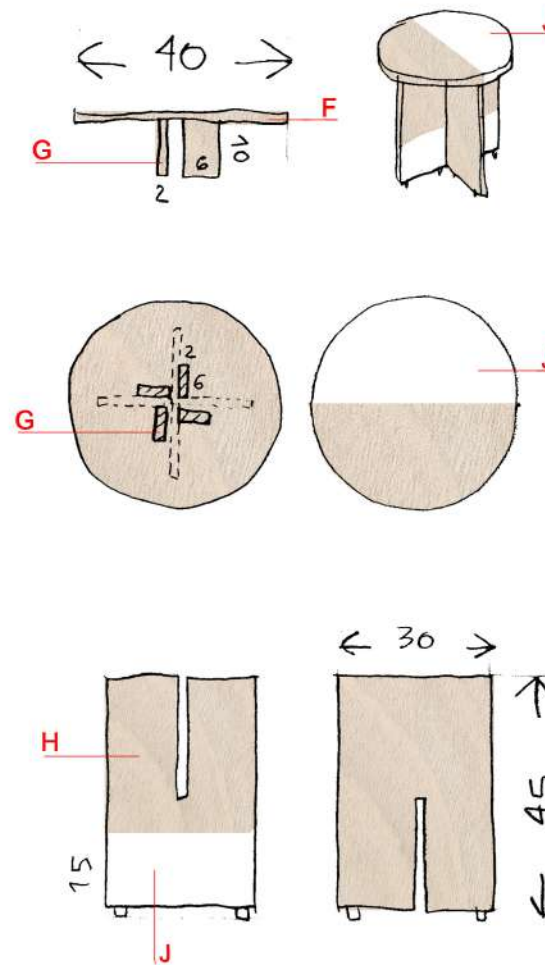

#### SALA 6 - MOBILIARI

- A TAULA DE CONTRAXAPAT DE 19 mm  
AMB FOLRAT EN HPL COLOR
- B PEÇES PER SUBJECTAR POTES TAULES  
EN CONTRAXAPAT DE 19 mm
- C POTES TAULES FORMADES PER 2 TAULERS  
CONTRAXAPATS UNITS PER FRONTISSA  
PIANO DE ACER INOXIDABLE DE 3 mm  
I TACS DE POLIURETA A LA BASE
- D OBERTURA POTES 90°
- E POTES TANCANES
- F SEIENT DE CADIRA DE CONTRAXAPAT  
DE 19 mm ACABAT POPLAR
- G PEÇES PER SUBJECTAR POTES EN  
CONTRAXAPAT DE 19 mm
- H POTES DE CADIRA DESMUNTABLES DE  
CONTRAXAPAT DE 19 mm ACABAT POPLAR
- J LACAT EN BLANC

Planiol: 41 SALA 6 - MOBILIARI  
Escala: 1 : 10

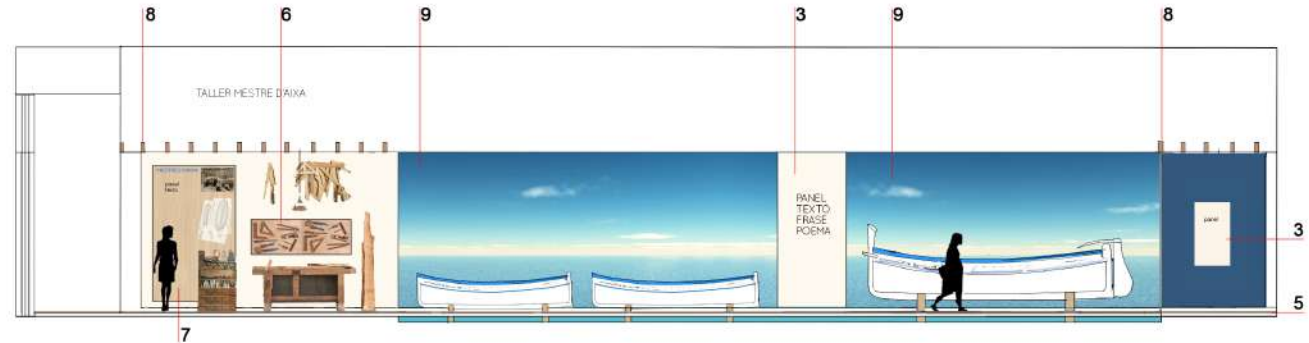
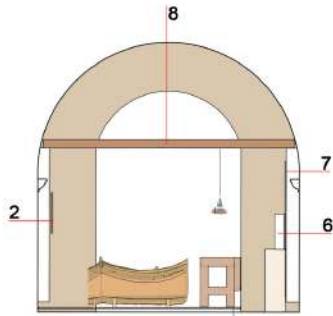

### SALA 7 DE LES BARQUES

- 7.1 MESTRES D'AIXA
- 7.2 EMBARCADER
- 7.3 ZONA EXPOSITIVA
- 7.4 ESPAI APARADOR

### ELEMENTS I GRÀFICA

- 1 VAIXELLS DAMUNT ESTRUCTURES DE FUSTA
- 2 PANELLS COMPOSITE IMPRESSOS AMB FORMATS DIVERSES I VINILS
- 3 PANELL COMPOSITE IMPRÈS
- 4 CORTINA D'ESLABONS D'ALUMINI ANODITZAT IMPRÈS
- 5 TARIMA DE PI TRACTADA EN AUTOCLAVE
- 6 VITRINA VERTICAL DE FUSTA PER EINES AMB ATREZZO TALLER
- 7 PANELL AMB ESTRUCTURA DE FUSTA I CONTRAXAPAT DE PI
- 8 BIGUES LAMINADES DE FUSTA 7 X 20 CM TRACTADES AMB OLI
- 9 PANELLS DE COMPOSITE AMB FOTOGRAFIA DE GRAN FORMAT
- 10 TRACTAMENT AMB PINTURA BLAU DE TRISPOL DE FORMIGÓ

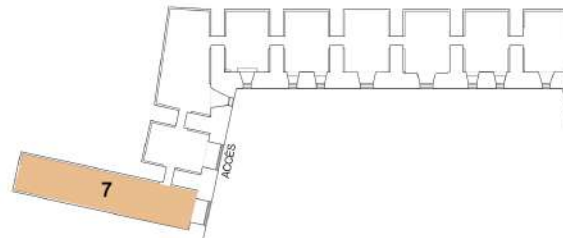
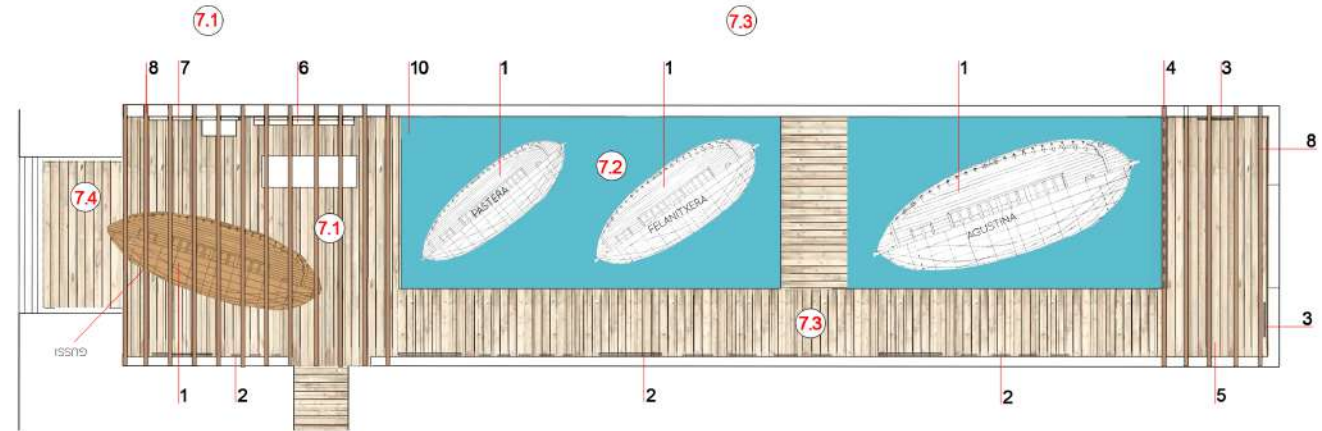

Planol: 42 SALA 7 - PLANTA I ALÇATS  
Escala: 1:100

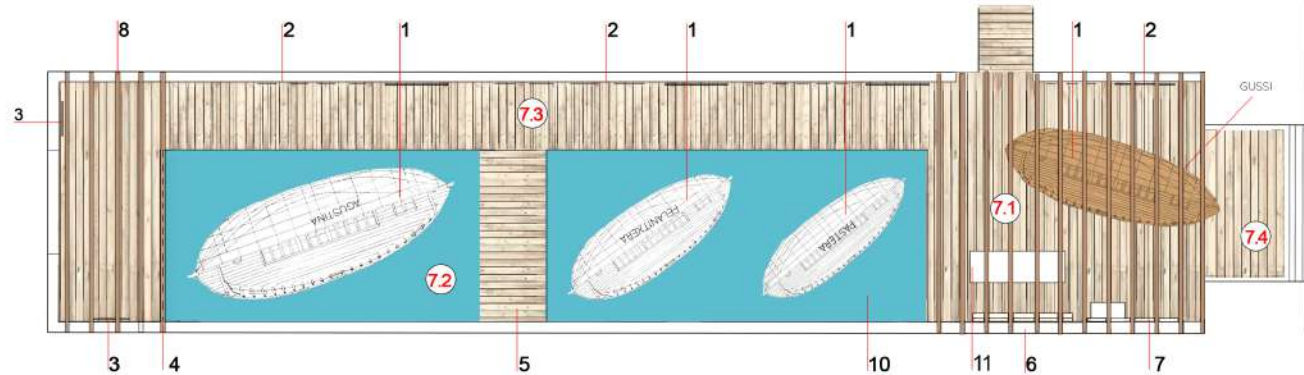
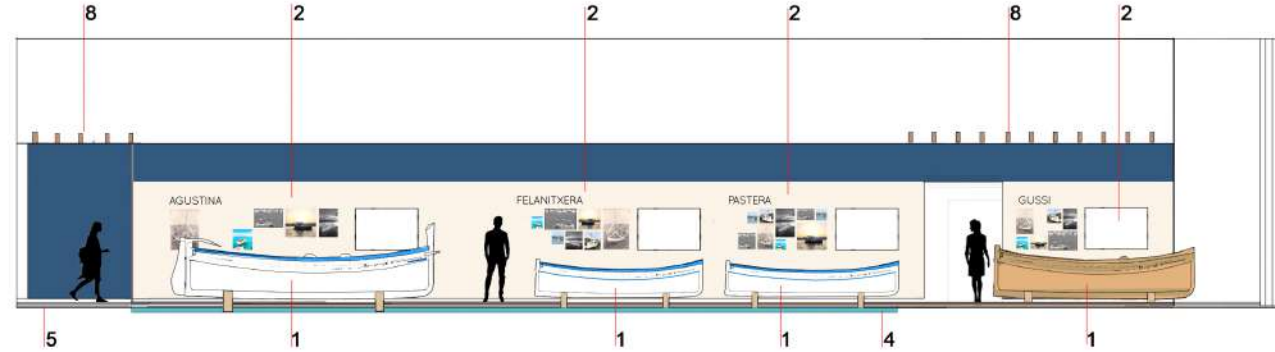
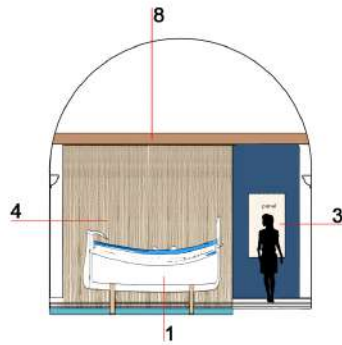

#### SALA 7 DE LES BARQUES

- 7.1 MESTRES D'AIXA
- 7.2 EMBARCADER
- 7.3 ZONA EXPOSITIVA
- 7.4 ESPAI APARADOR

#### ELEMENTS I GRÀFICA

- 1 VAIXELLS DAMUNT ESTRUCTURES DE FUSTA
- 2 PANELLS COMPOSITE IMPRESSOS AMB FORMATS DIVERSES I VINILS
- 3 PANELL COMPOSITE IMPRÈS
- 4 CORTINA D'ESLABONS D'ALUMINI ANODITZAT IMPRÈS
- 5 TARIMA DE PI TRACTADA EN AUTOCLAVE
- 6 VITRINA VERTICAL DE FUSTA PER EINES AMB ATREZZO TALLER
- 7 PANELL AMB ESTRUCTURA DE FUSTA I CONTRAXAPAT DE PI
- 8 BIGUES LAMINADES DE FUSTA 7 X 20 CM TRACTADES AMB OLI
- 9 PANELLS DE COMPOSITE AMB FOTOGRAFIA DE GRAN FORMAT
- 10 TRACTAMENT AMB PINTURA BLAU DE TRISPOL DE FORMIGÒ
- 11 INSTAL·LACIÓ MESTRES D'AIXA

Plani: 43 SALA 7 - PLANTA I ALÇATS  
Escala: 1:100



estudi creatiu  
Ramón Llull 5, baixos 07190 Esporles, Mallorca

Projecte: MUSEU MARITIM DE MALLORCA, Ses Voltes  
Promotor: CONSORCI MUSEU MARITIM DE MALLORCA, CONSELL DE MALLORCA  
Data: Abril 2021

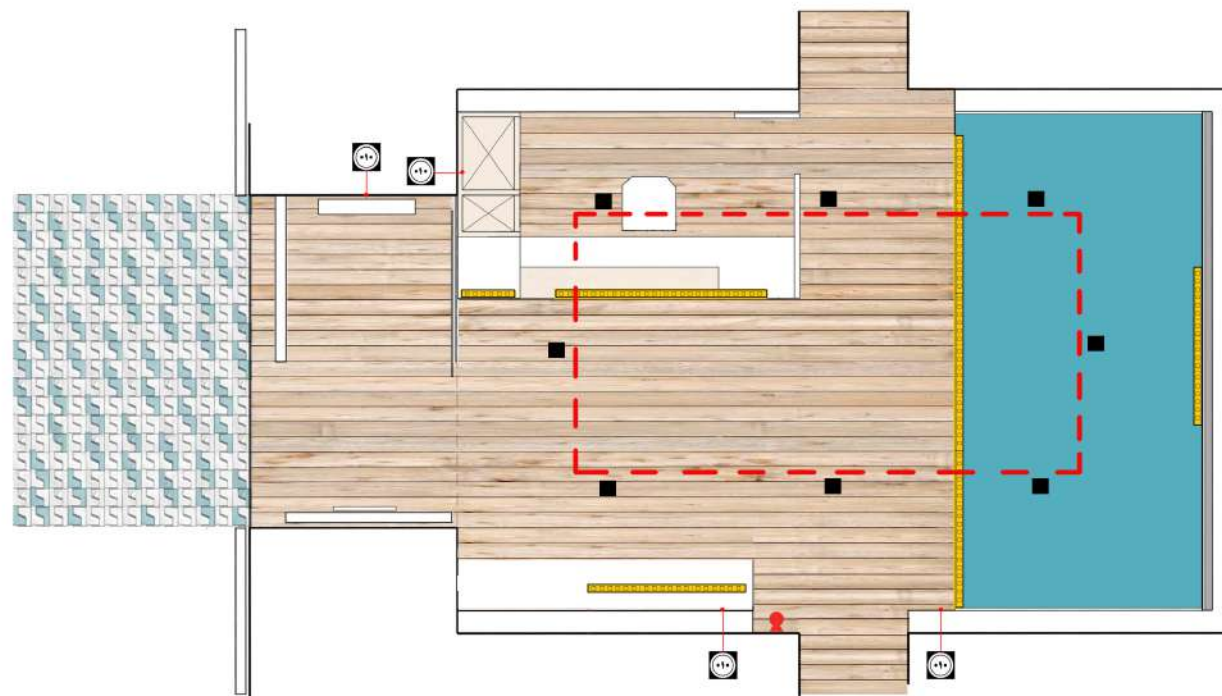
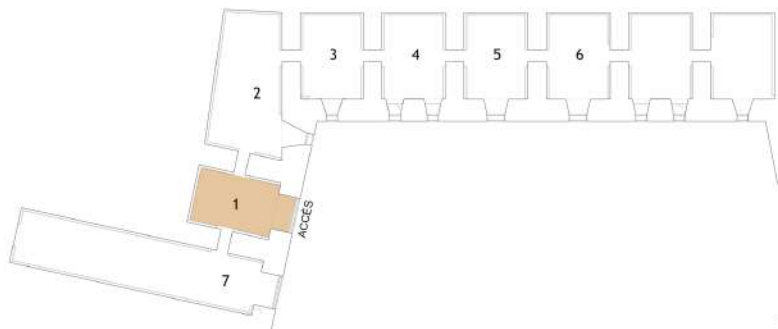

-  PRESSAD'ALIMENTACIÓ
-  FOCUS LEDs 20W
-  CARRIL TRIFASIC FOCUS LEDs
-  TIRAS LEDs

Planol: 44 SALA 1 - IL·LUMINACIÓ  
 Escala: 1.50



estudi creatiu  
 Ramón Llull 5, baixos 07190 Esporles, Mallorca

Projecte : MUSEU MARITIM DE MALLORCA, Ses Voltes  
 Promotor: CONSORCI MUSEU MARITIM DE MALLORCA, CONSELL DE MALLORCA  
 Data: Abril 2021

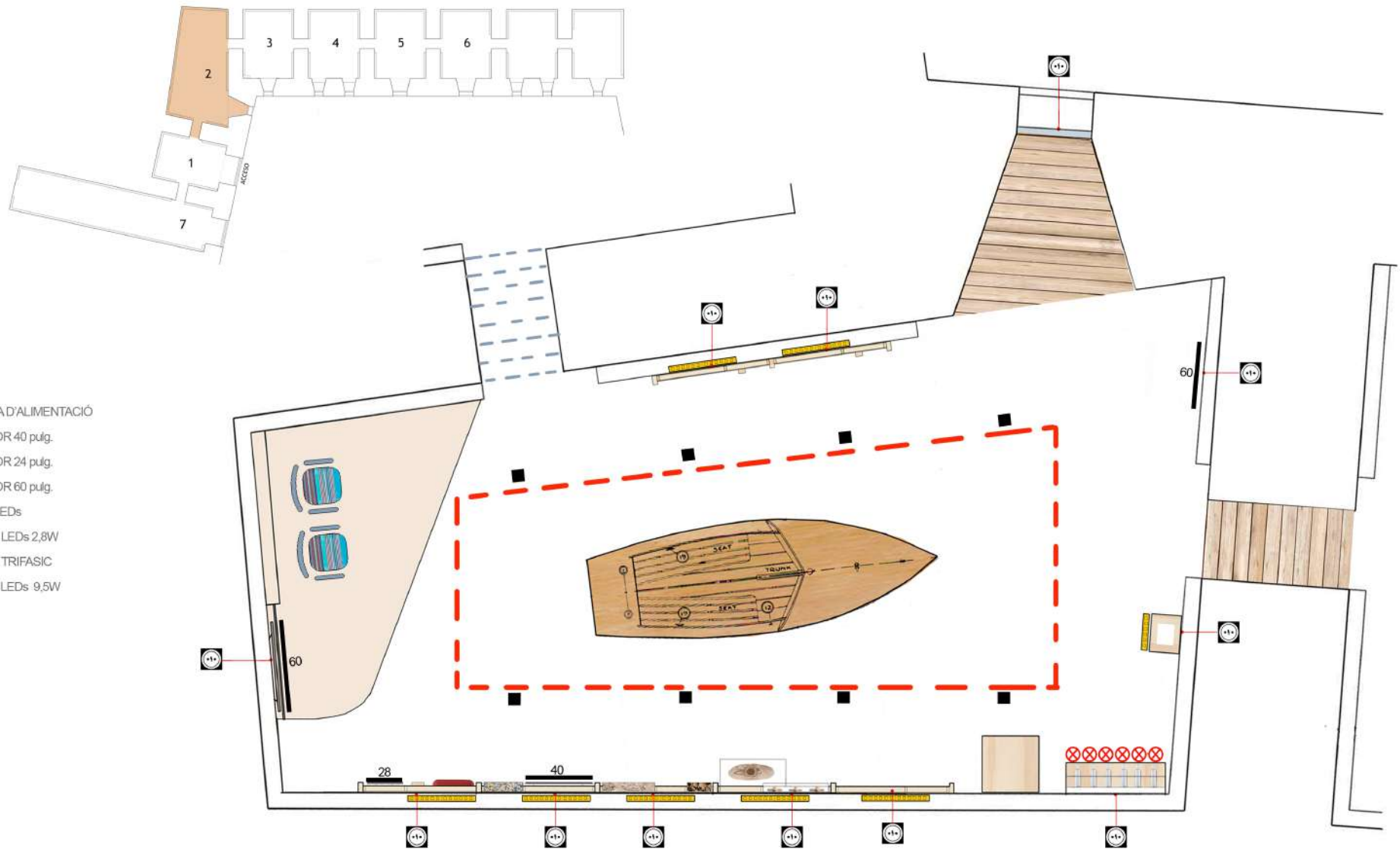

Plani: 45 SALA2- IL·LUMINACIÓ  
Escala: 1 : 50

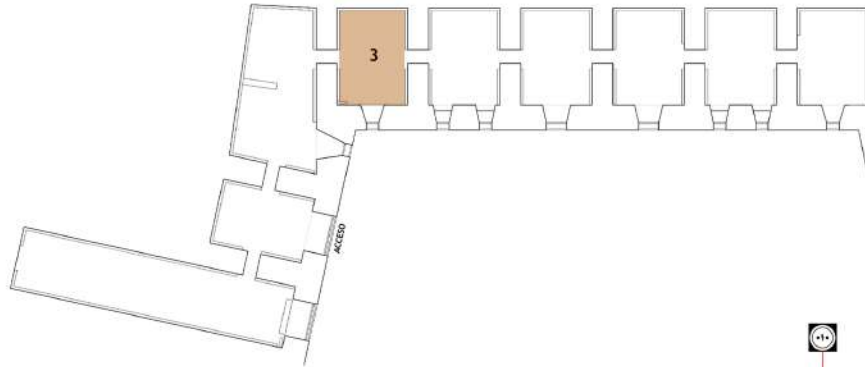



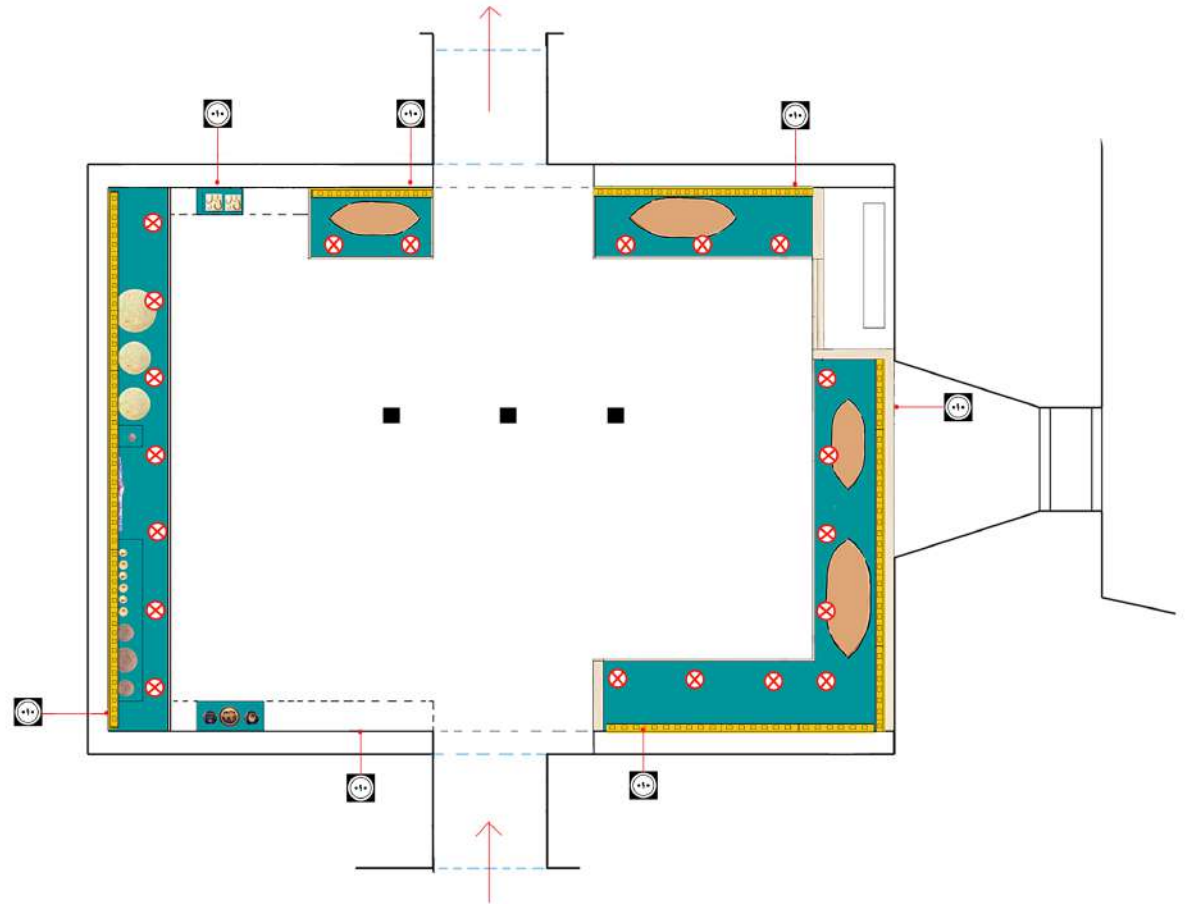

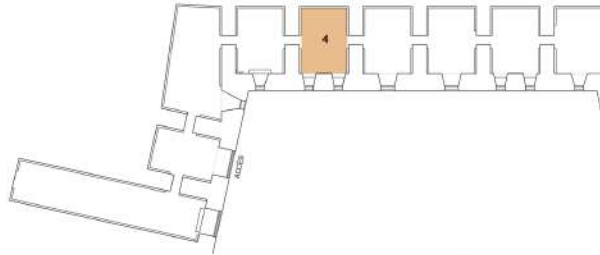

-  PRESSA D'ALIMENTACIÓ
-  TIRAS LEDs
-  MINI FOCO LEDs 3,5W
-  FOCUS LEDs 9,5W EN RAILE EXISTENT



Planol: 46 SALA3- IL·LUMINACIÓ  
Escala: 1 : 50



-  PRESSA D'ALIMENTACIÓ
-  MONITOR 60 pulg.
-  TIRAS LEDs
-  MINIFOCUS LEDs 3,5W
-  FOCUS LEDs 9,5W
-  MONITOR 65 pulg.

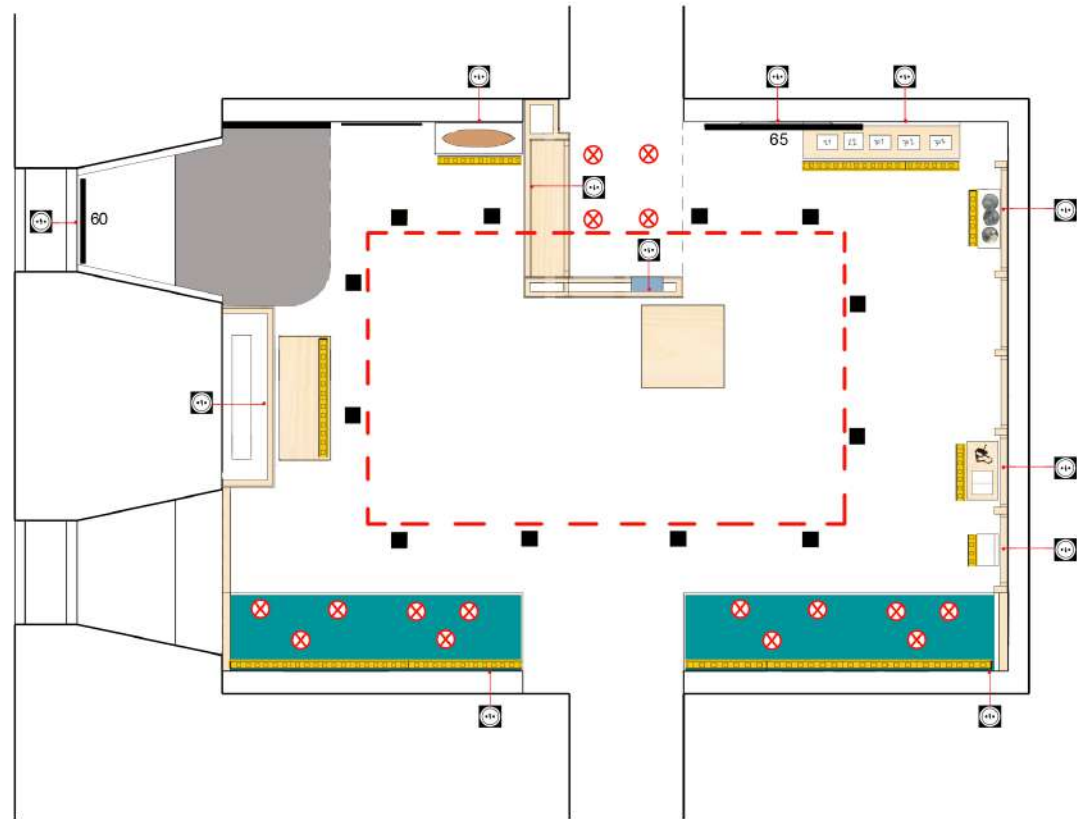

Planiol: 47 SALA 4 - IL·LUMINACIÓ  
 Escala: 1 : 50

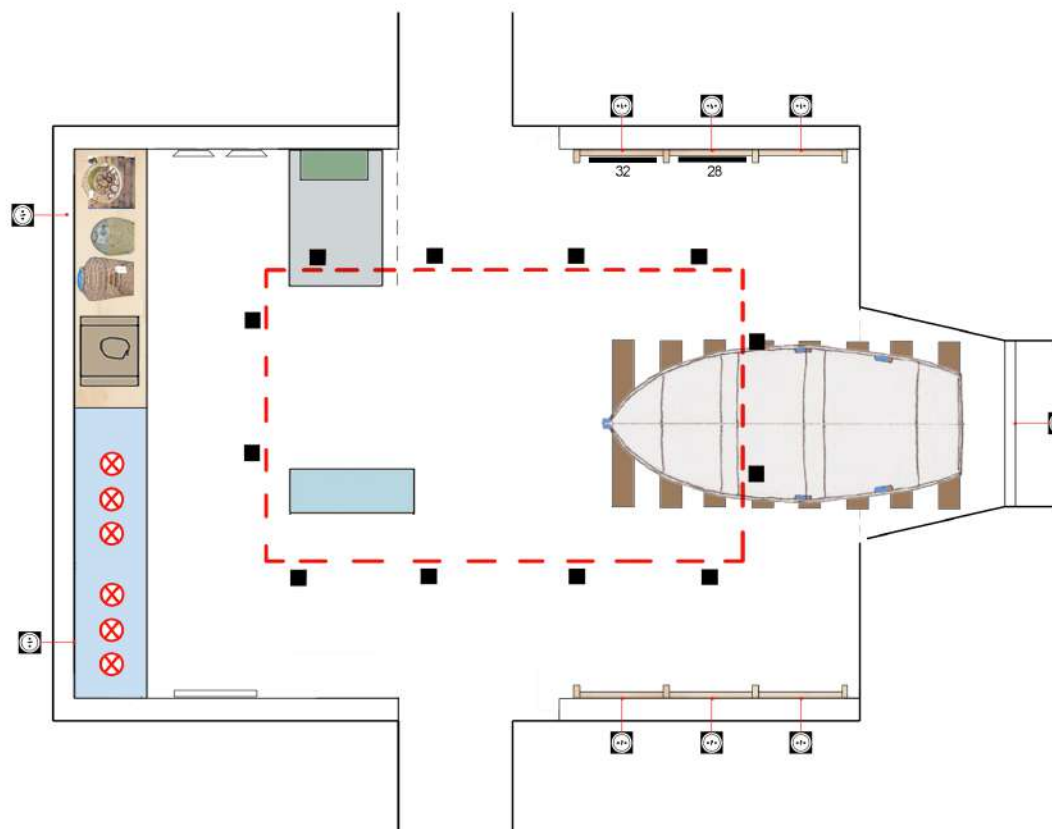
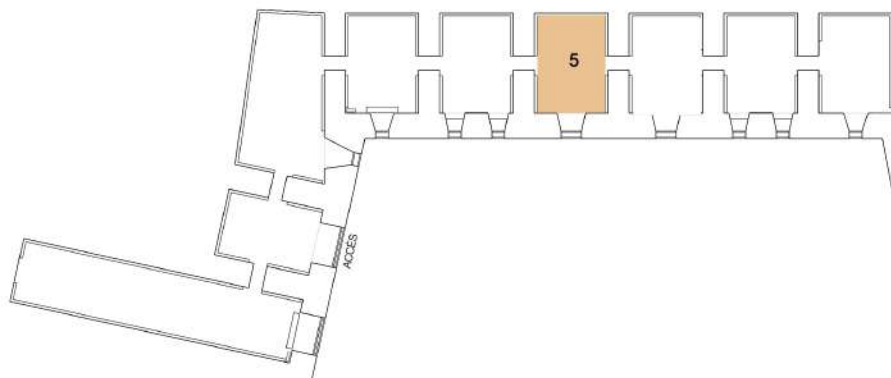

-  PRESSA D'ALIMENTACIÓ
-  MINIFOCUS LEDs 3,5W
-  CARRIL TRIFASIC
-  FOCUS LEDs 9,5W
-  32 MONITOR 42"
-  28 MONITOR 28"

Planiol: 48 SALA 5 - IL·LUMINACIÓ  
Escala: 1 : 50



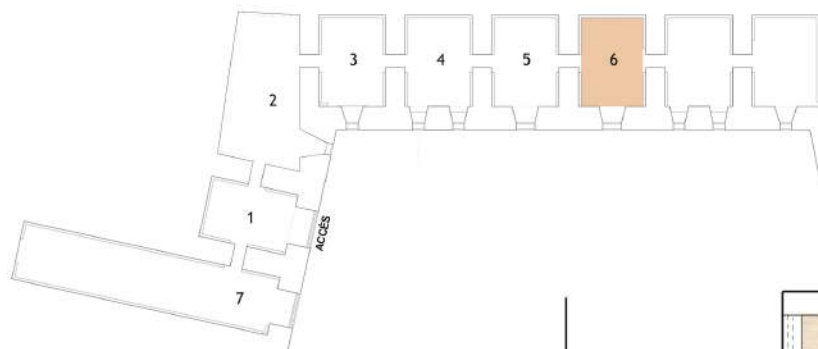



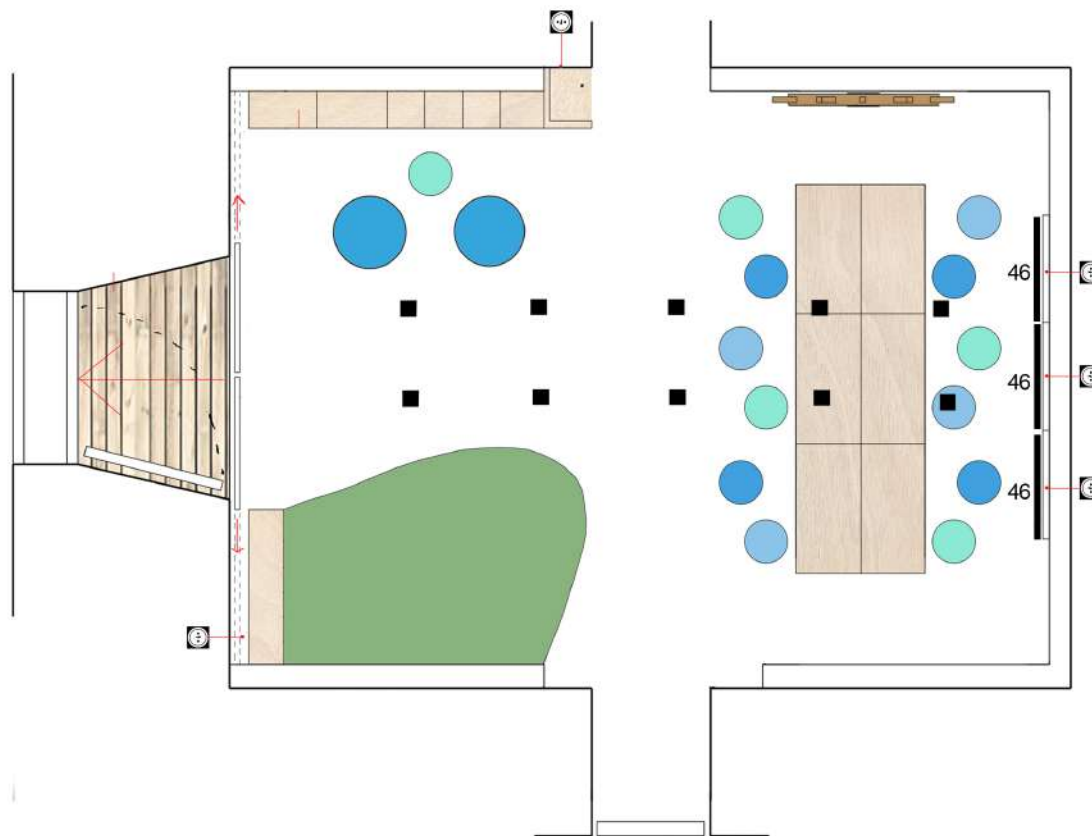

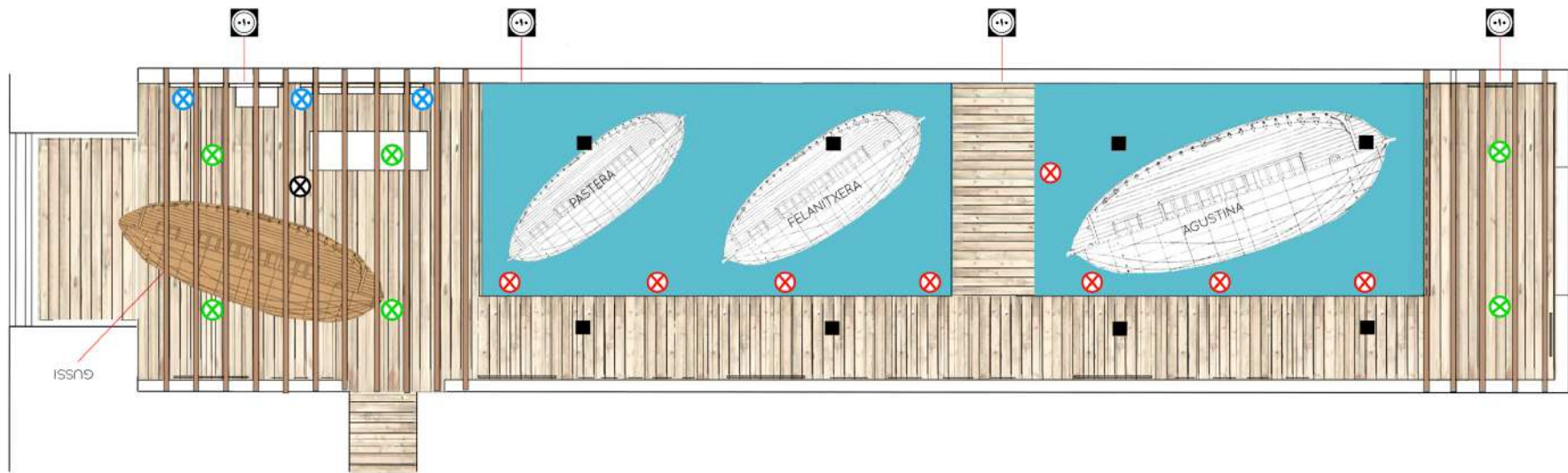

-  PRESSA D'ALIMENTACIÓ
-  FOCUS LEDs 20W EN RAIL EXISTENT
-  MONITOR 46"



Planol: 49 SALA 6 - IL·LUMINACIÓ  
 Escala: 1:50



-  PRESSA D'ALIMENTACIÓ
-  FOCUS LED DE SUPERFICIE 7W
-  FOCUS LEDs 20W EN RAIL EXISTENT
-  FOCUS LEDs 20W
-  FOCUS LED DE SUPERFICIE 20W
-  LLUM PENJADA

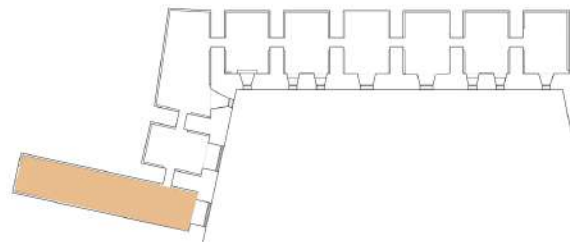

Plani: 50 SALA 7 - IL·LUMINACIÓ  
 Escala:

## PLANOLS



estudi creatiu  
Ramón Llull 5, baixos 07190 Esporles, Mallorca

Projecte : MUSEU MARITIM DE MALLORCA, Ses Voltes  
Promotor: CONSORCI MUSEU MARITIM DE MALLORCA, CONSELL DE MALLORCA  
Data: Abril 2021